

COORDENADAS UTM
 9428643.31 m S
 544020.08 m E

01 PLANTA DE SITUAÇÃO E LOCAÇÃO

Osmair C. de Mendonça Jr
 Eng. Civil CREA-CE: 49409-D
 RN: 061095914-0

| | | |
|--|---------------------|----------------|
| CONTEÚDO: PLANTA DE SITUAÇÃO E LOCAÇÃO | PROPRIETÁRIO: _____ | PRONOME: _____ |
| UNIDADE: METROS | DATA: JANEIRO/2022 | ESCALA: 1/1500 |
| | | 1/150 |

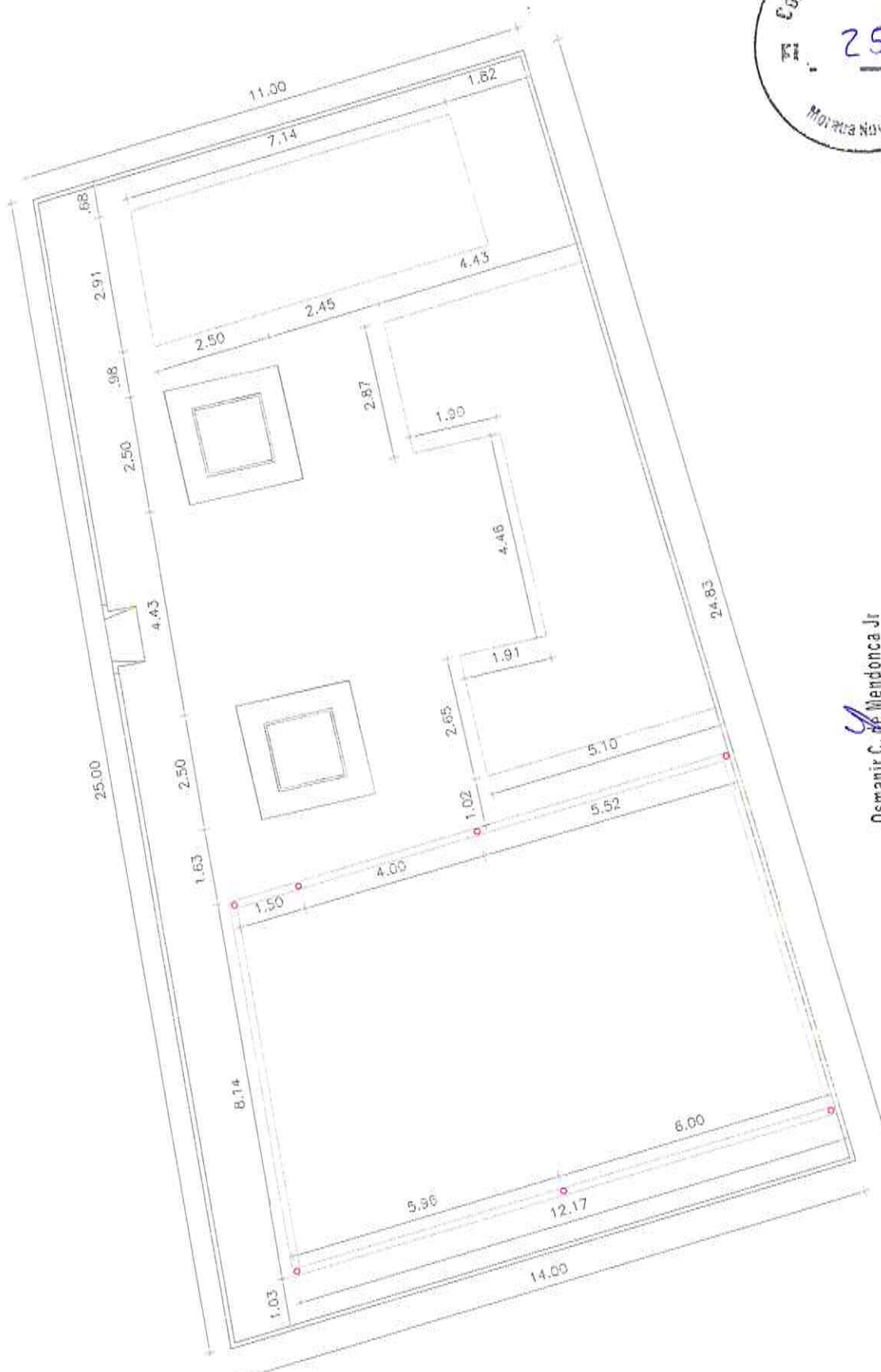

Osmanir C. de Mendonça Jr
 Eng. Civil - CREA-CE: 49.409-D
 RN: 061095914-0

01 PLANTA BAIXA PRAÇA DA LAGOA GRANDE

| | | |
|---------------------------------|--------------------|---------------|
| CONTEÚDO: PLANTA BAIXA DA PRAÇA | PROPRIETÁRIO: | PRIMEIRA: |
| LIMITE: METROS | DATA: JANEIRO/2022 | ESCALA: 1/125 |
| | | 2/10 |

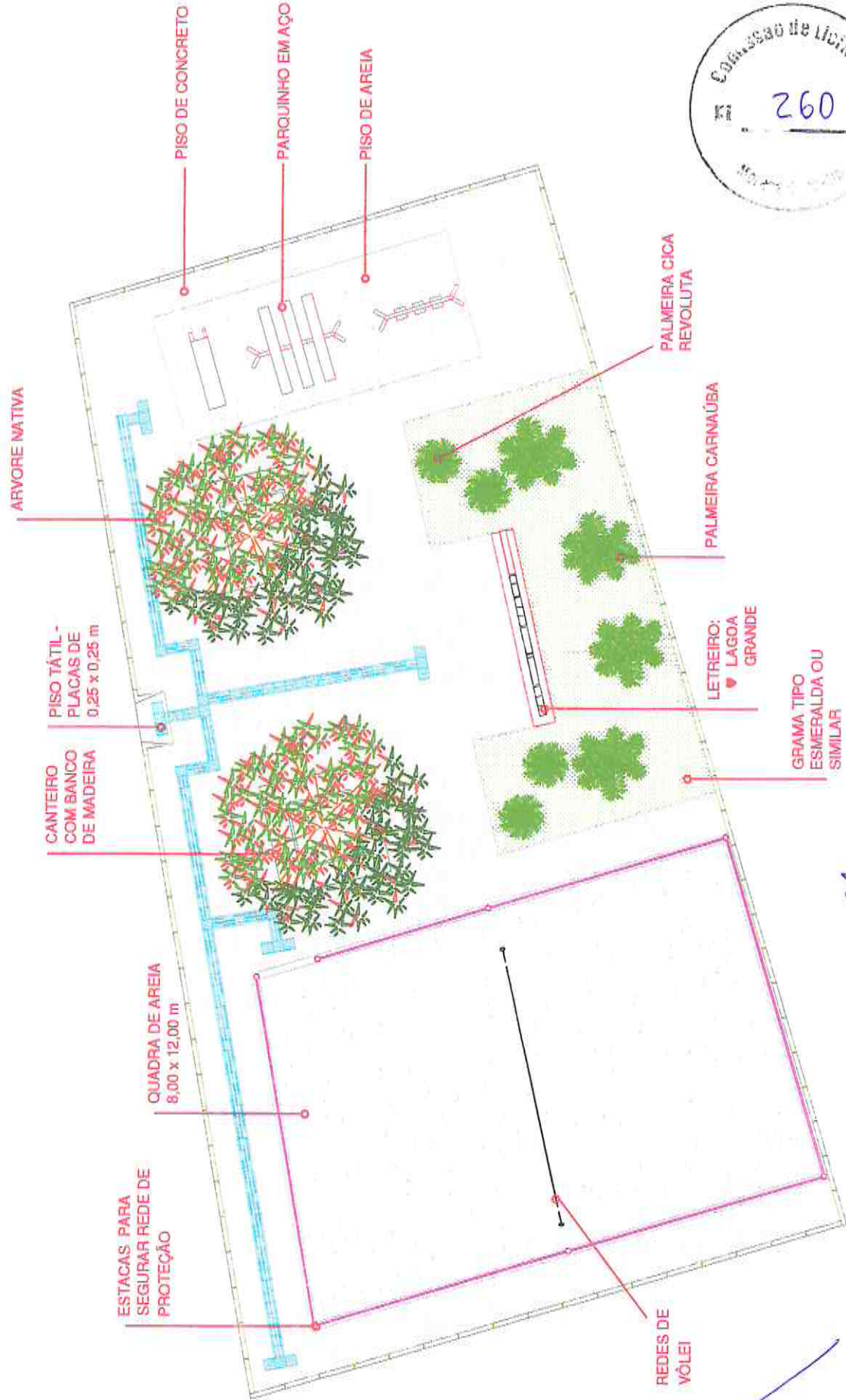

Osmanir C. de Mendonça Jr
 Eng. Civil - CREA-CE: 49409-D
 RN: 061095914-0

01 LAYOUT PRAÇA DA LAGOA GRANDE

| | | |
|---------------------------|--------------------|---------------|
| CONTEÚDO: LAYOUT DA PRAÇA | PROPRIETÁRIO: | PRIMEIRA: |
| UNIDADE: METROS | DATA: JANEIRO/2022 | ESCALA: 1/125 |
| | | 3/10 |

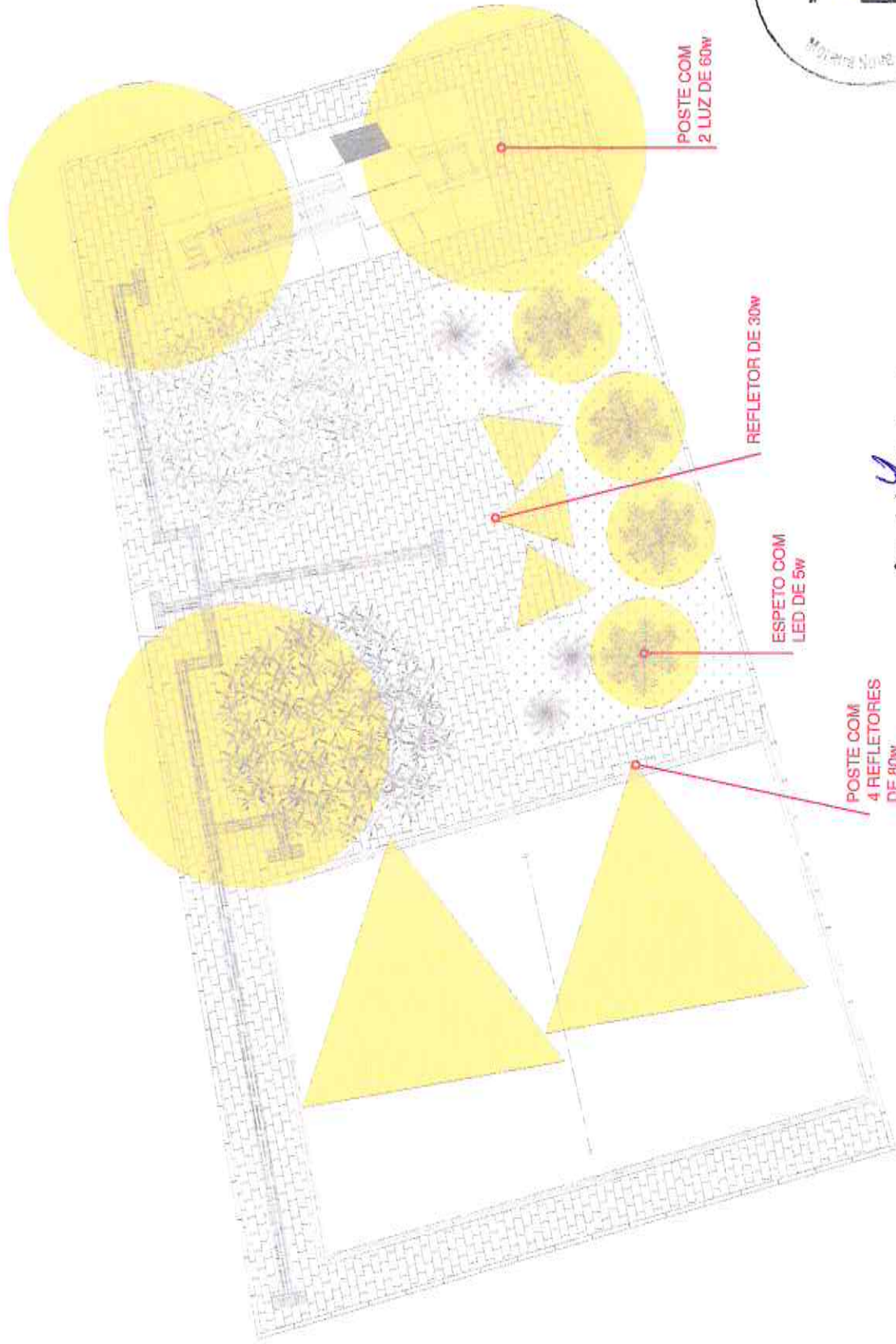

Osmanir C. de Mendonça Jr
 Eng. Civil CREA-CE: 49409-0
 RN: 061095914-0

01 ILUMINAÇÃO DA PRAÇA DA LAGOA GRANDE

| | | |
|-------------------------------|----------------------------|---------------|
| CONTEÚDO: ILUMINAÇÃO DA PRAÇA | PROPRIETÁRIO: PROPRIETÁRIO | PRONOME: 4 |
| UNIDADE: METROS | DATA: JANEIRO/2022 | ESCALA: 1/125 |

Letreiro Institucional em metal fixo em base de concreto:

O letreiro deve conter 10 letras formando o nome LAGOA GRANDE;

Cada letra mede 50centímetros de altura e 15 centímetros de profundidade

Ao lado do letreiro e em cima da base deve ser fixado um coração medindo 01 metro de diâmetro com 15 centímetros de profundidade;

Sobre toda a estrutura deve ser aplicado produto antiferrugem e tinta (cores a combinar) afim de prolongar a vida útil, aumentando a resistência aos intempéries do tempo.

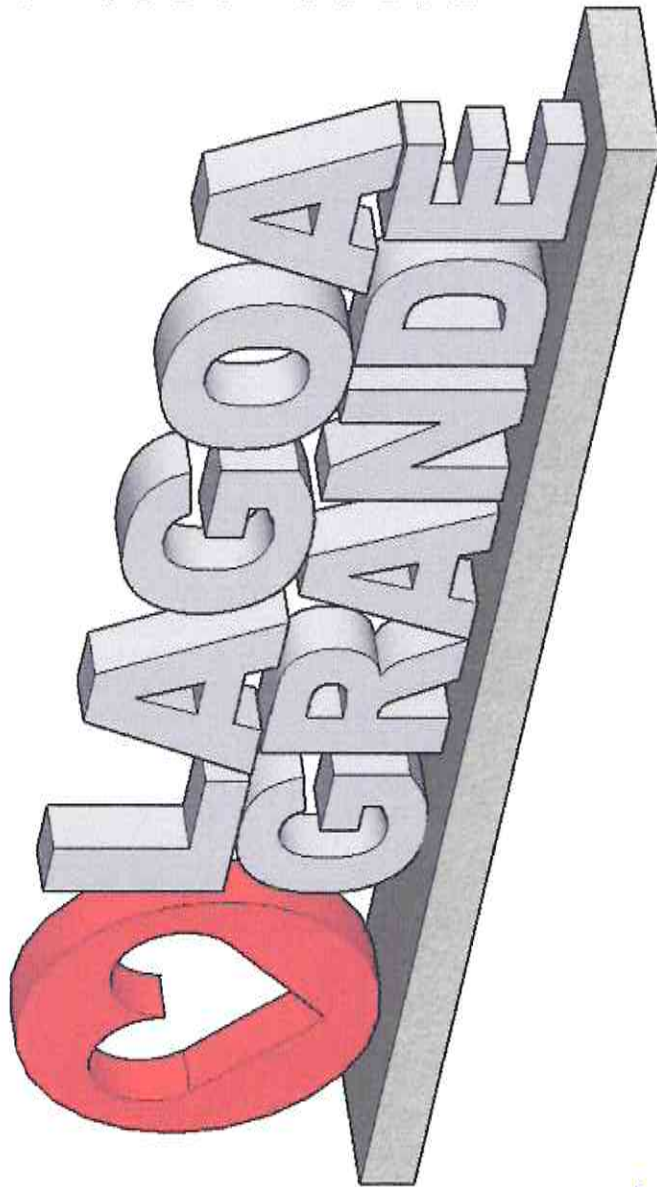

Osmanir C. de Mendonca Jr
Eng. Civil CREA-CE: 49409-D
RN: 061095914-0



CONTEÚDO:
LETREIRO
DESENHO:

PROPRIETÁRIO:

DATA: JANEIRO/2022

ESCALA: 1/20

PRANCHAS:

5/10

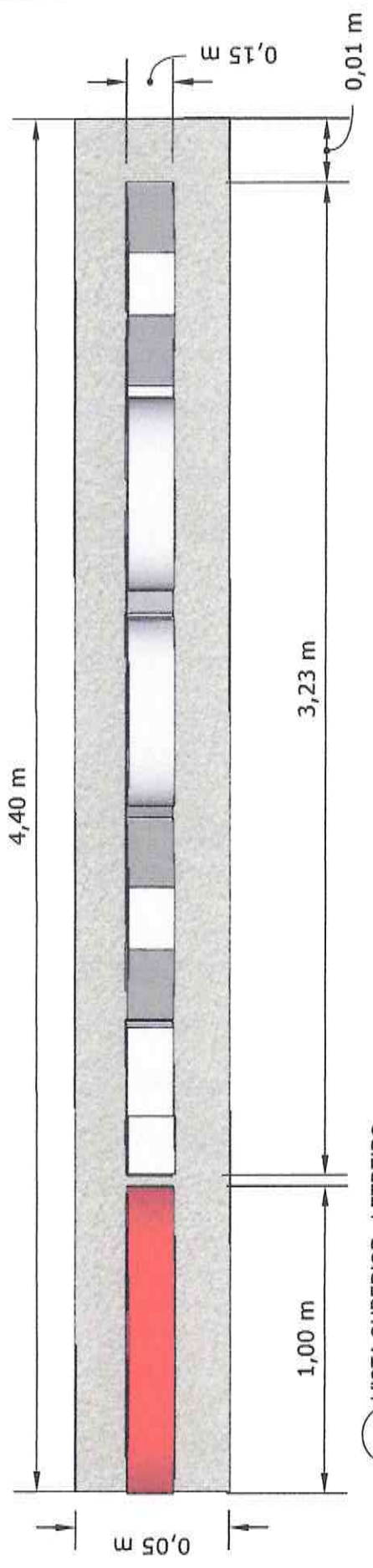

1 VISTA SUPERIOR - LETREIRO

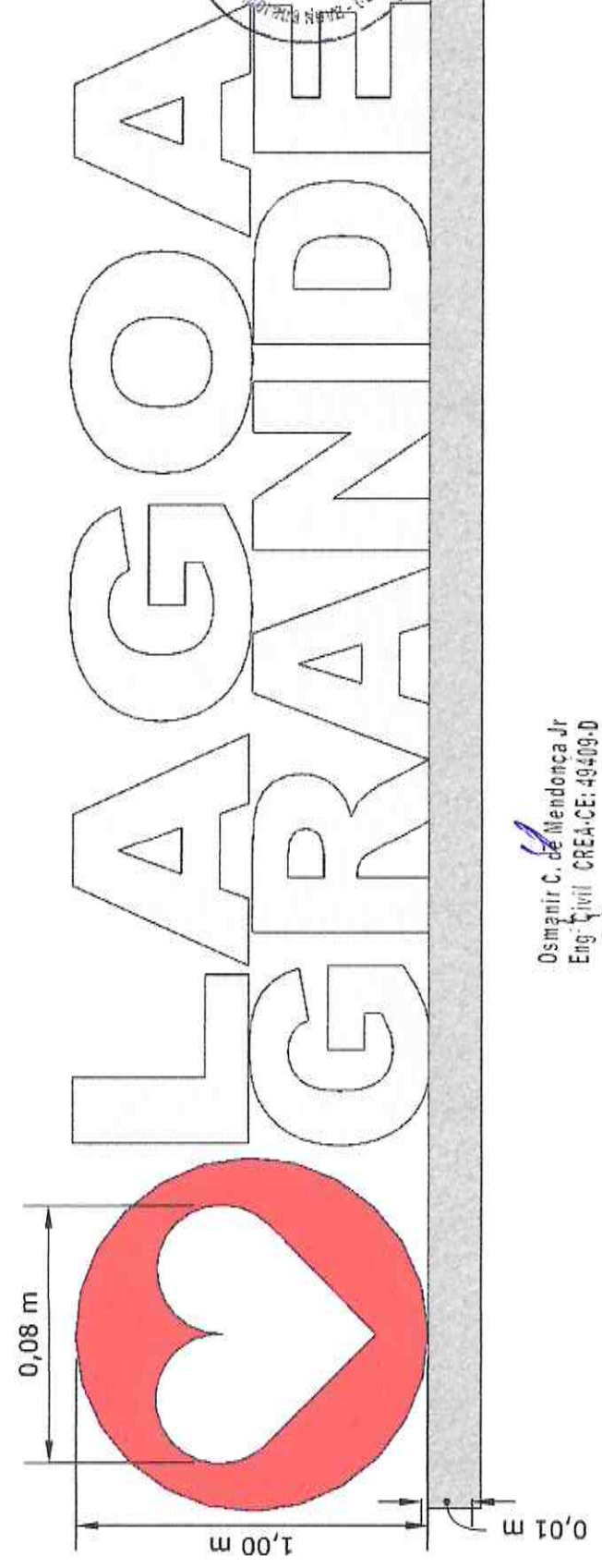

2 VISTA FRONTAL - LETREIRO

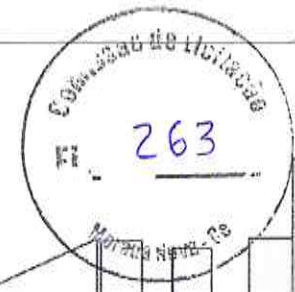

Osmanir C. de Mendonça Jr
 Eng. Civil CREA-CE: 49409-D
 RN: 061095914-0

[Handwritten signature]

| | |
|------------------------------|---------------------------|
| CONTEÚDO: LETREIRO | PRANCHAS: |
| DESENHO: | DATA: JANEIRO/2022 |
| | ESCALA: 1/20 |
| | 6/10 |

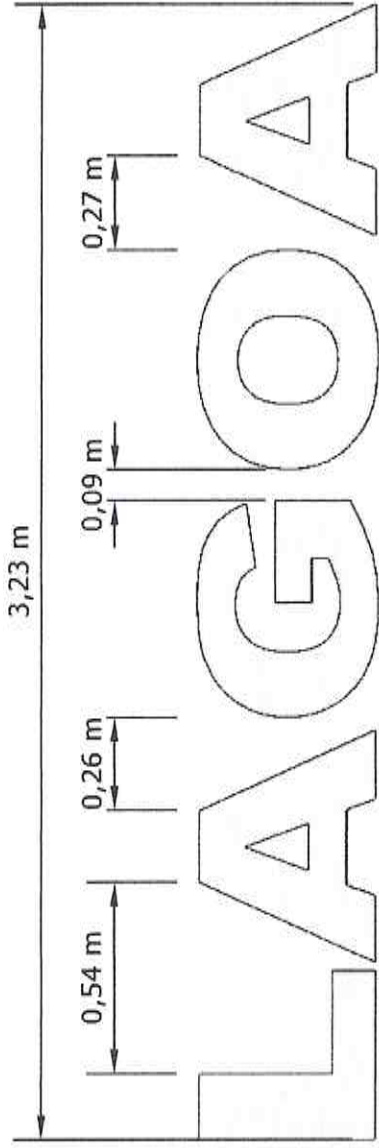

1 COTAS - PALAVRA LAGOA

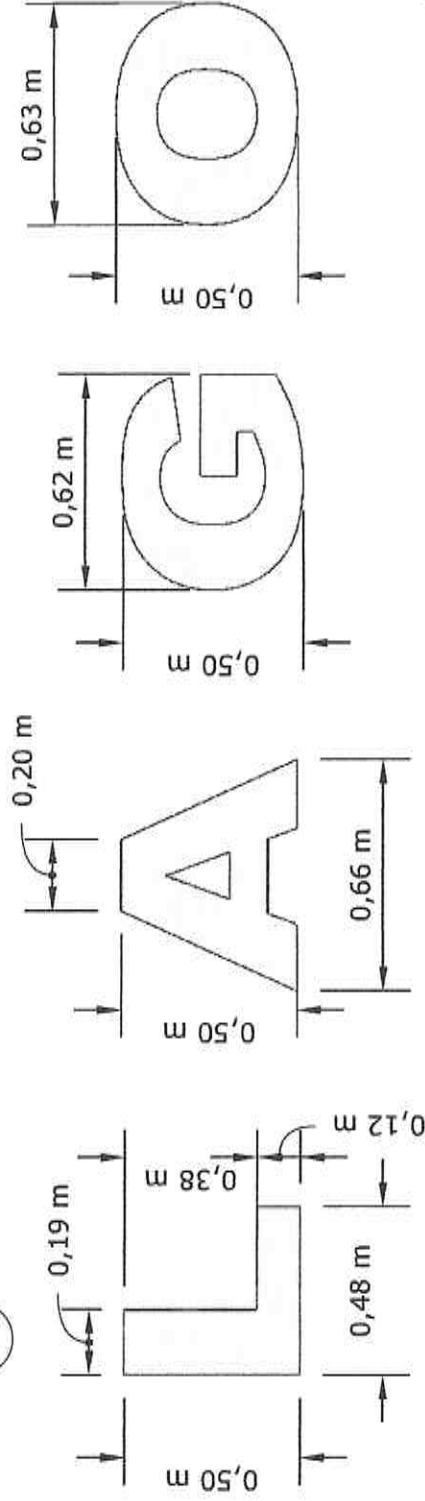

2 COTAS - LETRAS

Osmanir C. de Mendonça Jr
 Eng. Civil CREA-CE: 49409-D
 RN: 061095914-0



PRANCHAS:

7/10

CONTEÚDO: LETREIRO - PALAVRA LAGOA

ESCALA:

1/20

PROPRIETÁRIO: LETREIRO - PALAVRA LAGOA

DATA:

JANEIRO/2022

DESENHO:

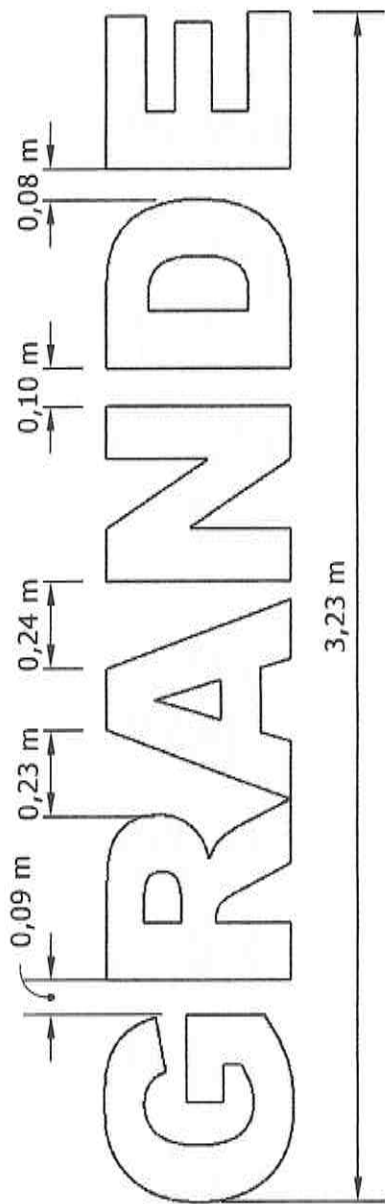

1 COTAS - PALAVRA GRANDE

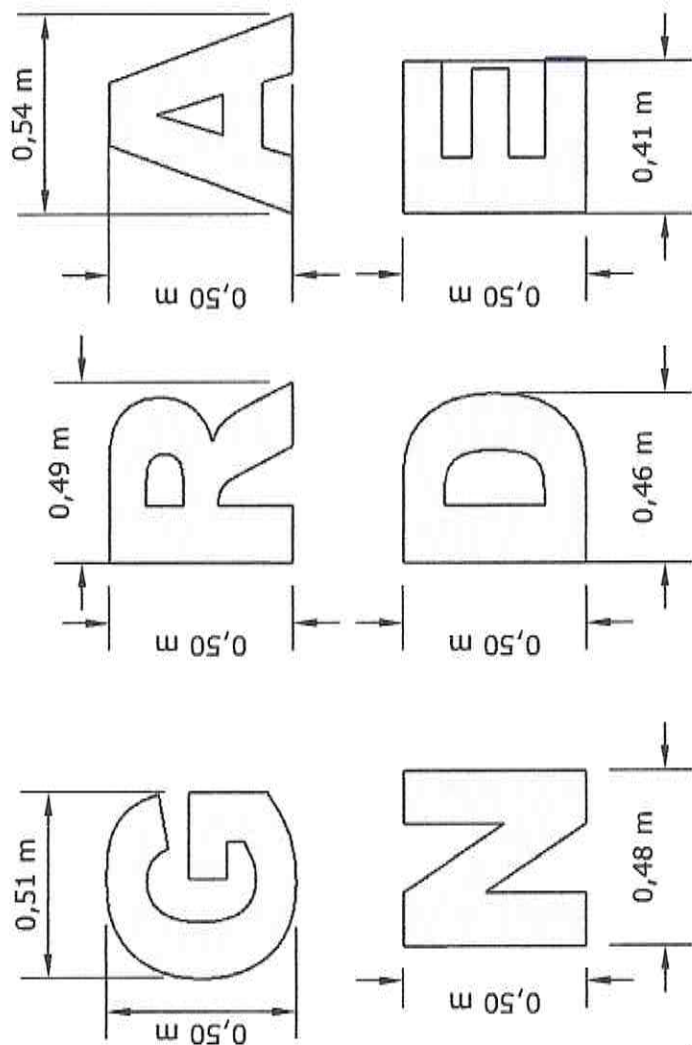

2 COTAS - LETRAS



Osmanir C. de Mendonça Jr
 Eng. Civil - CREA-CE: 49409-D
 RN: 061095914-0

BANCO DE CANTEIRO:

O BANCO DEVE SER QUADRADO E SIMETRICO, ENVOLVENDO A ARVORE NATIVA FORMANDO UM CANTEIRO DE 2,50 X 2,50 METROS;

A base do banco é de alvenaria de tijolos, revestido com argamassa de cimento e areia, e pintado com tinta acrílica ou látex de cor a combinar;

O assento deve ser de madeira massaranduba lixada e pintada com verniz sintético resistente ao sol, incolor ou amadeirado.

O mesmo deve ser composto por tabuas de 10 centímetros de largura e 2 a 5 centímetros de espessura.

As tabuas devem ser fixadas com buchas e parafusos nº12

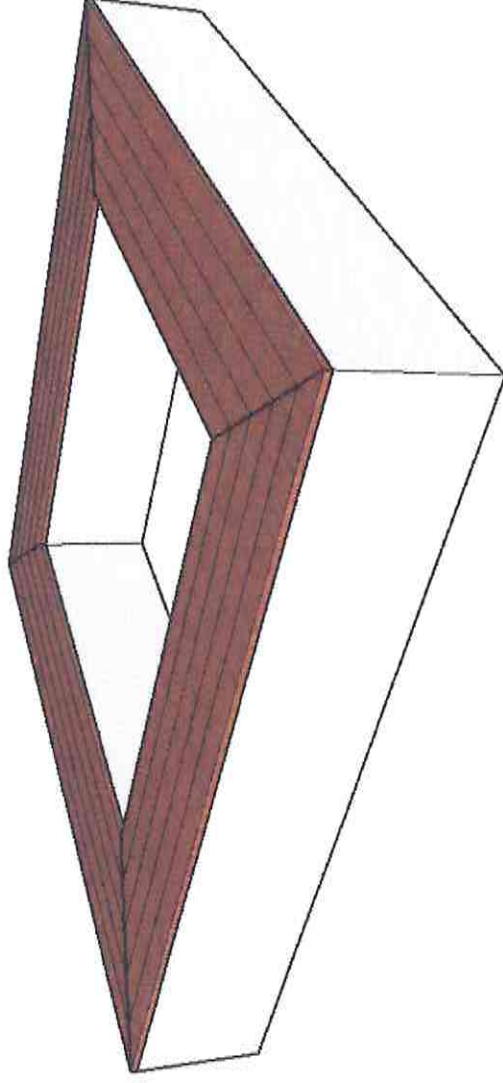

Osmanir C. de Mendonça Jr
Eng. Civil CREA-CE: 49.409-D
RN: 061095914-0



CONTEÚDO:

BANCO DE CANTEIRO

DESENHO:

PROPRIETÁRIO:

DATA: JANEIRO/2022

ESCALA:

1/20

PRANCHAS:

9/10

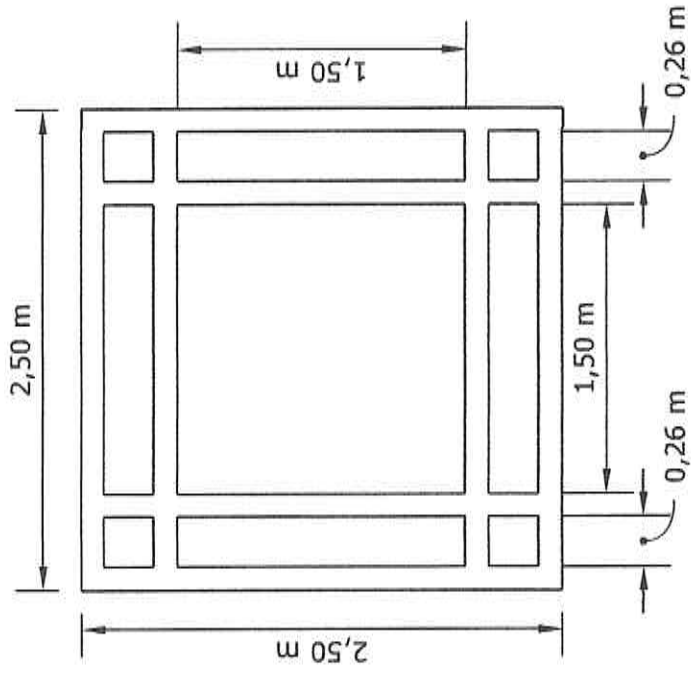

1 VISTA SUPERIOR - BASE DO BANCO

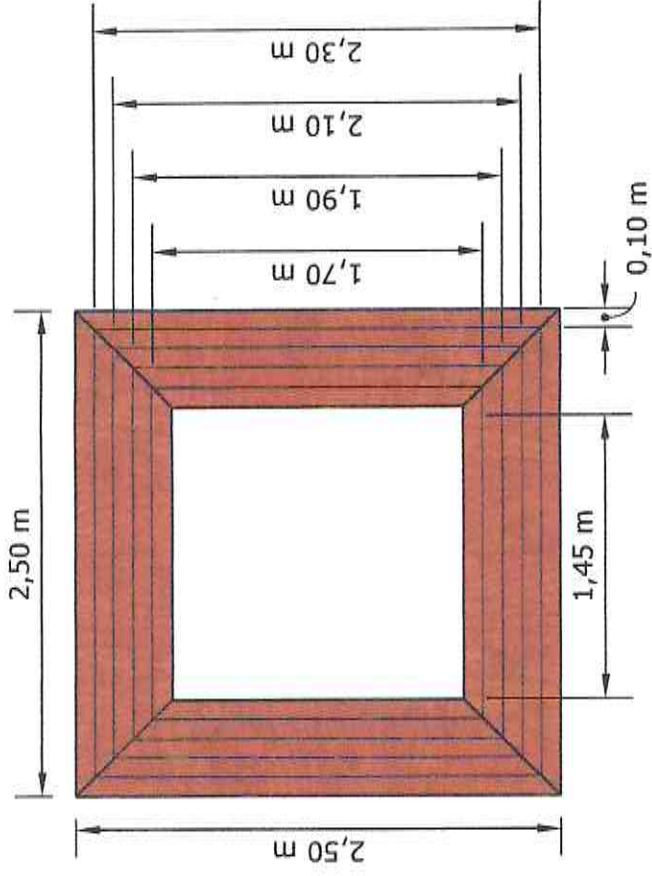

2 VISTA SUPERIOR - ASSENTO DO BANCO

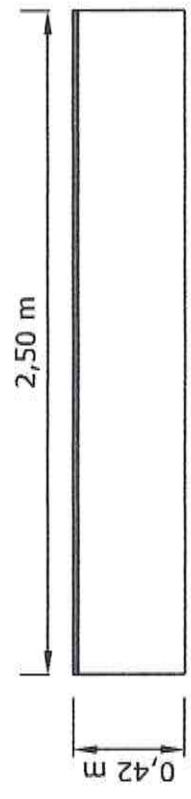

3 VISTA FRONTAL DO BANCO



Osmanir C. de Mendonça Jr
 Eng. Civil CREA-CE: 49409-D
 RN: 061095914-0

| | | |
|-------------------|---------------|-----------|
| CONTEÚDO: | PROPRIETÁRIO: | PRANCHAS: |
| BANCO DE CANTEIRO | | 10/10 |
| DESENHO: | DATA: | ESCALA: |
| | JANEIRO/2022 | 1/20 |