



PREFEITURA MUNICIPAL DE MORADA NOVA
SECRETARIA DE INFRAESTRUTURA
DEPARTAMENTO DE ARQUITETURA E ENGENHARIA DE MORADA NOVA



PREFEITURA MUNICIPAL MORADA NOVA-CE
Departamento de Arquitetura e Engenharia de Morada Nova - DAEMN
RELATÓRIO FOTOGRÁFICO

REGISTRO FOTOGRÁFICO DO PROJETO, ORÇAMENTO E FISCALIZAÇÃO DA
CONSTRUÇÃO E URBANIZAÇÃO DA PASSAGEM MOLHADA PEDRA E CAL NO
MUNICÍPIO DE MORADA NOVA / CE

RELATÓRIO FOTOGRÁFICO – PROJETO INICIAL

Osmanir G. de Mendonça Jr
Engº Civil / CREA-CE-49409-D
RN:061095614-0

Morada Nova – CE, 17 de janeiro de 2022.

PREFEITURA MUNICIPAL DE MORADA NOVA
AV. MANOEL CASTRO, Nº. 726 – CENTRO – MORADA NOVA – CEARÁ- CEP 62940.000
CNPJ 07.782.840/0001-00 – CGF 06.920.171-4. Fone (88) 3422.1381



PREFEITURA MUNICIPAL DE MORADA NOVA
SECRETARIA DE INFRAESTRUTURA
DEPARTAMENTO DE ARQUITETURA E ENGENHARIA DE MORADA NOVA

OBRA: CONSTRUÇÃO E URBANIZAÇÃO DE UMA PASSAGEM MOLHADA E PAVIMENTAÇÃO EM PARALELEPÍPEDO NO BAIRRO PADRE ASSIS MONTEIRO.
ENDEREÇO: BAIRRO PADRE ASSIS MONTEIRO.

Figura 01: Imagem aérea.



Figura 02: Passagem molhada existente (UTM: 0569096.00 E; 9435377.00 S).



U
Osmanir G. de Mendonça Jr
Engº Civil / OREA-CE:46469-D
RN:061095914-0

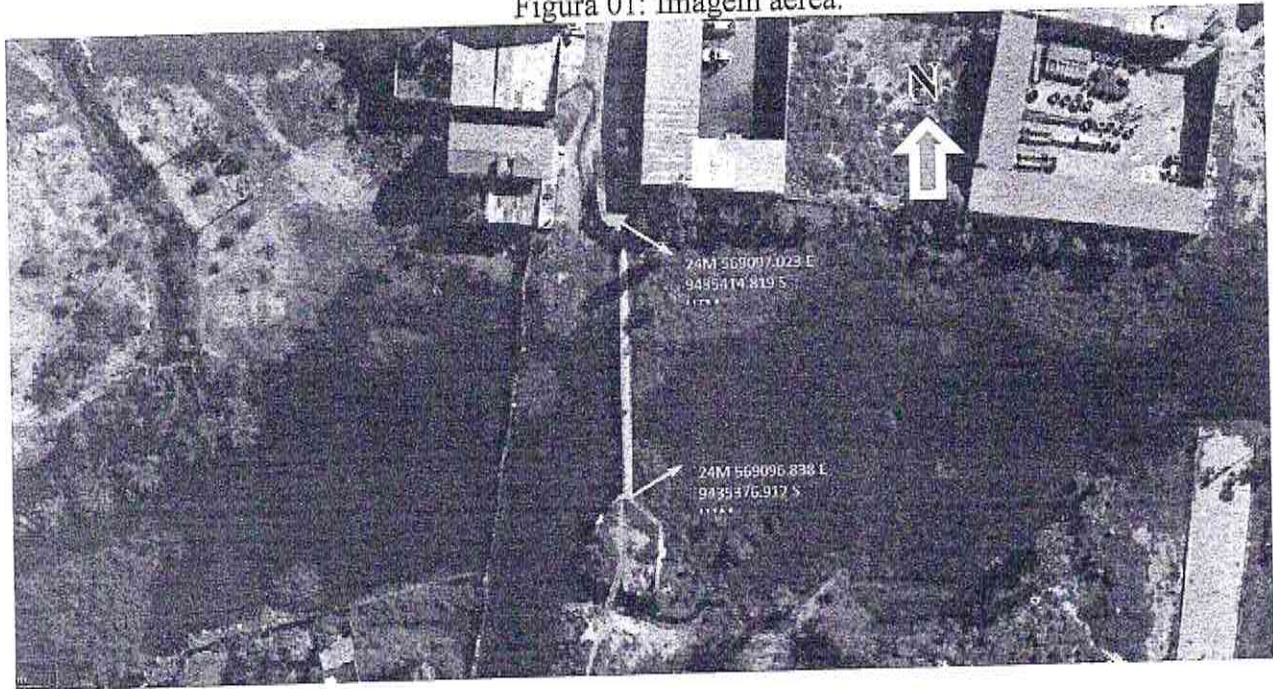
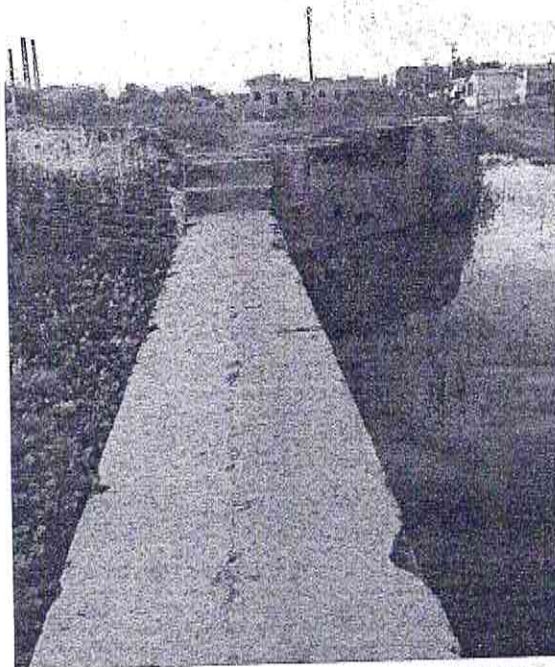

PREFEITURA MUNICIPAL DE MORADA NOVA
SECRETARIA DE INFRAESTRUTURA
DEPARTAMENTO DE ARQUITETURA E ENGENHARIA DE MORADA NOVA

Figura 03: Passagem molhada existente (UTM: 0569096.00 E; 9435377.00 S).



Figura 04: Passagem molhada existente Sul (UTM: 0569096.83 E; 9435376.92 S).



U
Osmanir C. de Mendonça Jr
Engº Civil / CREA-CE:46409-D
RN:061096914-0



PREFEITURA MUNICIPAL DE MORADA NOVA
SECRETARIA DE INFRAESTRUTURA
DEPARTAMENTO DE ARQUITETURA E ENGENHARIA DE MORADA NOVA

Figura 05: Passagem molhada existente Norte (UTM: 0569097.02 E; 9435376.91 S).

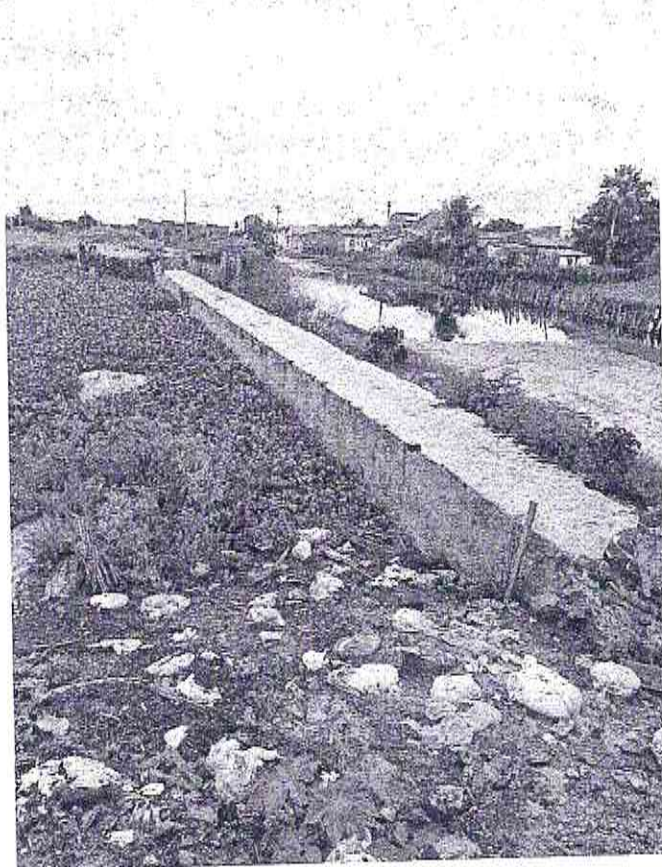

Figura 06: Trecho a receber a pavimentação (UTM: 0569096.10 E; 9435441.07 S).



Osmanir C. de Mendonça Jr
Engº Civil / CREA-CE:48409-D
RN:061085914-0