

ESTADO DO CEARÁ
PREFEITURA MUNICIPAL DE MORADA NOVA
DEPARTAMENTO DE ARQUITETURA E ENGENHARIA DE MORADA NOVA



PREFEITURA MUNICIPAL MORADA NOVA-CE
SECRETARIA DE INFRAESTRUTURA
Departamento de Arquitetura e Engenharia de Morada Nova - DAEMN
RELATÓRIO FOTOGRÁFICO

REGISTRO FOTOGRÁFICO DA PASSAGEM MOLHADA- RIACHO SANTA ROSA -
MORADA NOVA - CE

RELATÓRIO FOTOGRÁFICO

Morada Nova - CE, 16 de junho de 2021.

A handwritten signature in blue ink, consisting of several loops and a long horizontal stroke extending to the right.

ESTADO DO CEARÁ
PREFEITURA MUNICIPAL DE MORADA NOVA
DEPARTAMENTO DE ARQUITETURA E ENGENHARIA DE MORADA NOVA

Comissão de Licitação
208



Foto 01: Início da passagem molhada, ponto P0 conforme indicado no projeto.
UTM : 579626.00/9423836.00



Foto 02: Ponte P4 conforme indicado no projeto.
UTM : 579671.35/9423830.79

PREFEITURA MUNICIPAL DE MORADA NOVA
AV. MANOEL CASTRO, Nº. 726 – CENTRO – MORADA NOVA – CEARÁ- CEP 62940.000
CNPJ 07.782.840/0001-00 – CGF 06.920.171-4. Fone (88) 3422.1381

4
Domenir G. de Mendonça Jr
Engº Civil / CREA-CE-68408-D
RM:061095914-0

ESTADO DO CEARÁ
PREFEITURA MUNICIPAL DE MORADA NOVA
DEPARTAMENTO DE ARQUITETURA E ENGENHARIA DE MORADA NOVA



Foto 03: Final da Passagem Melhada, ponto P7+6,47m conforme indicado no projeto.
UTM: 579706.00/9423827.00

4

Domenir S. de Mendonça Jr
Engº CIVIL / CREA-CE-49409-D
RE:061095914-0

ESTADO DO CEARÁ
PREFEITURA MUNICIPAL DE MORADA NOVA
DEPARTAMENTO DE ARQUITETURA E ENGENHARIA DE MORADA NOVA

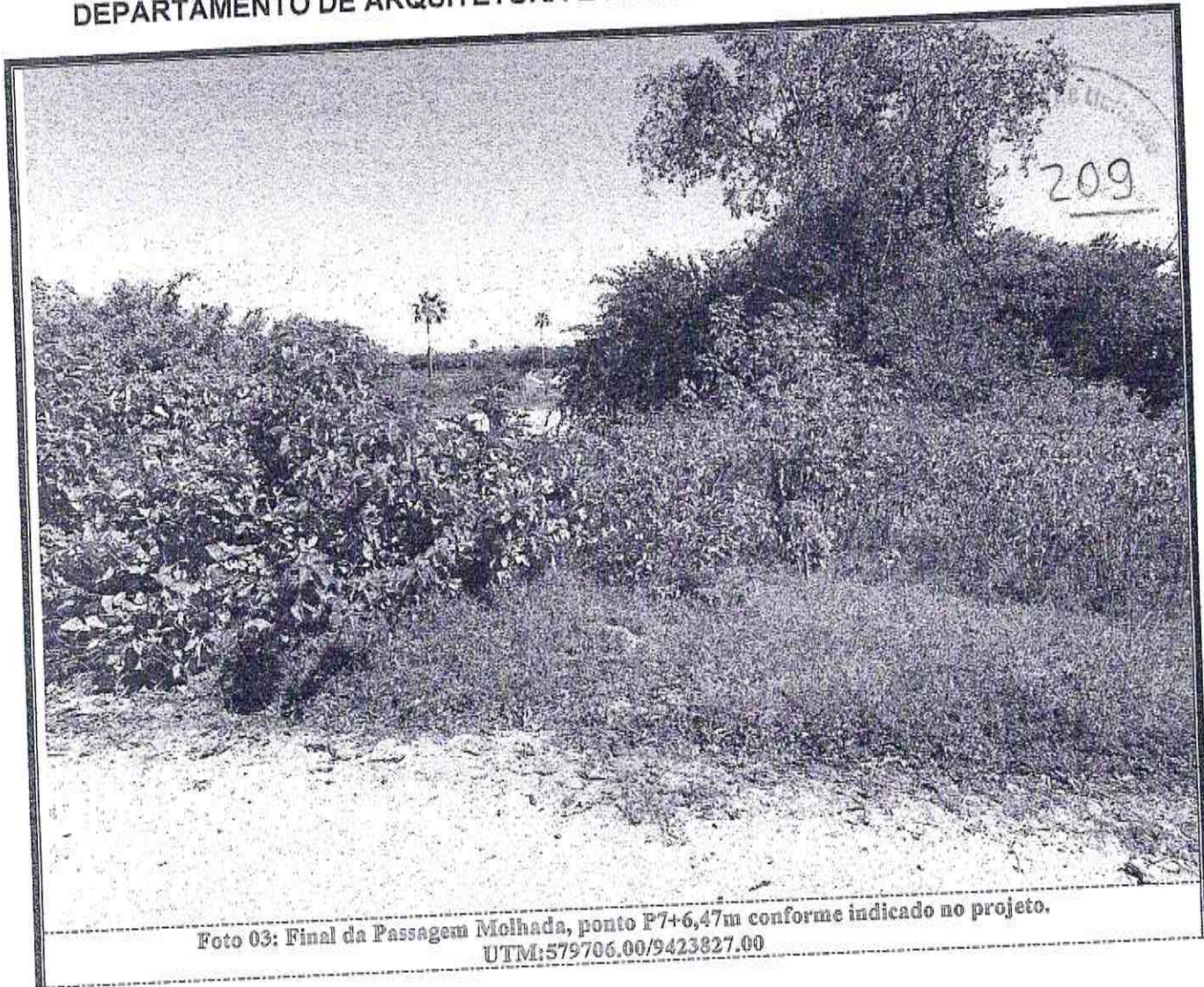
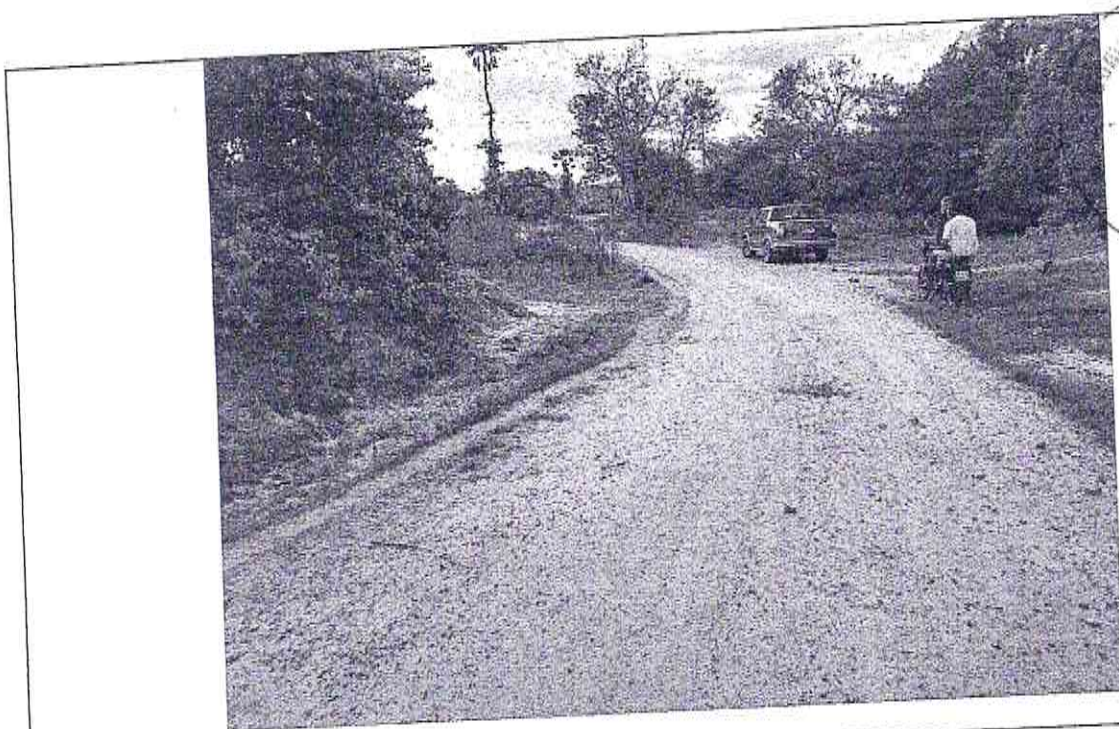

Arquitetura e Engenharia
210
MORADA NOVA - CE

Foto 04: Início da passagem molhada 02, ponto P0 conforme indicado no projeto.
UTM : 579005.00/9424476.00



Foto 05: Ponto P1 conforme indicado no projeto.
UTM : 578998.00/ 9424479.00

Damião C. de Mendonça Jr.
Engº Civil / CREA-CE-29406-D
PREFEITURA MUNICIPAL DE MORADA NOVA
AV. MANOEL CASTRO, Nº. 726 – CENTRO – MORADA NOVA – CEARÁ- CEP 62940.000 IN:061095914-0
CNPJ 07.782.840/0001-00 – CGF 06.920.171-4. Fone (88) 3422.1381

ESTADO DO CEARÁ
PREFEITURA MUNICIPAL DE MORADA NOVA
DEPARTAMENTO DE ARQUITETURA E ENGENHARIA DE MORADA NOVA

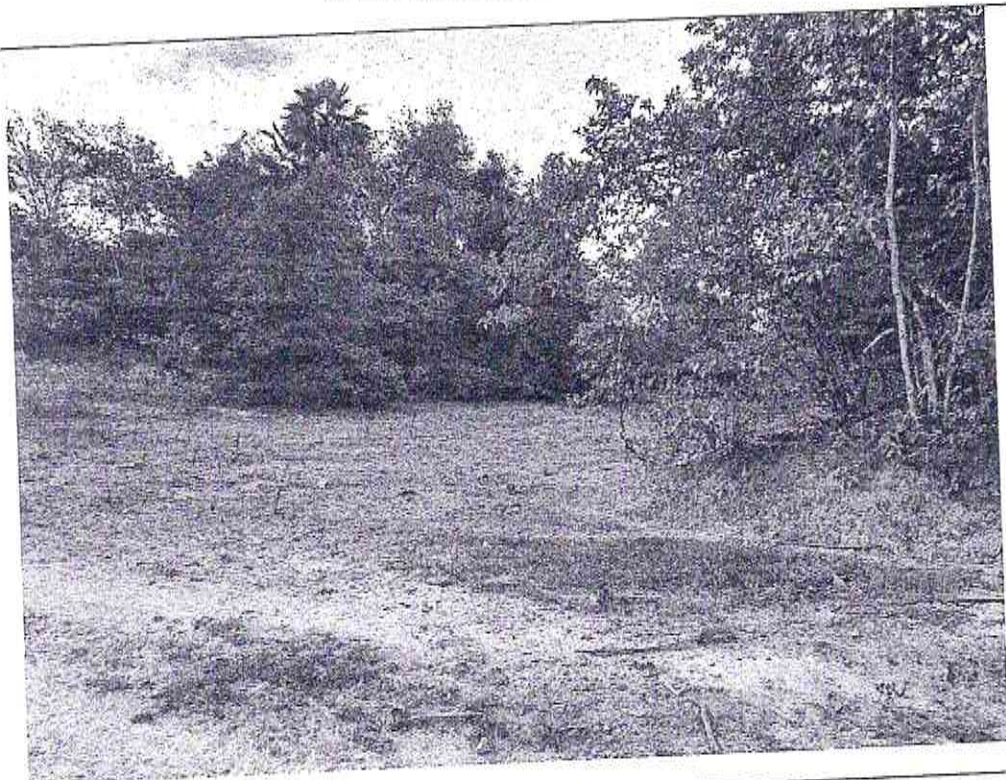
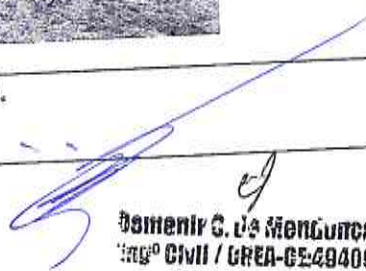
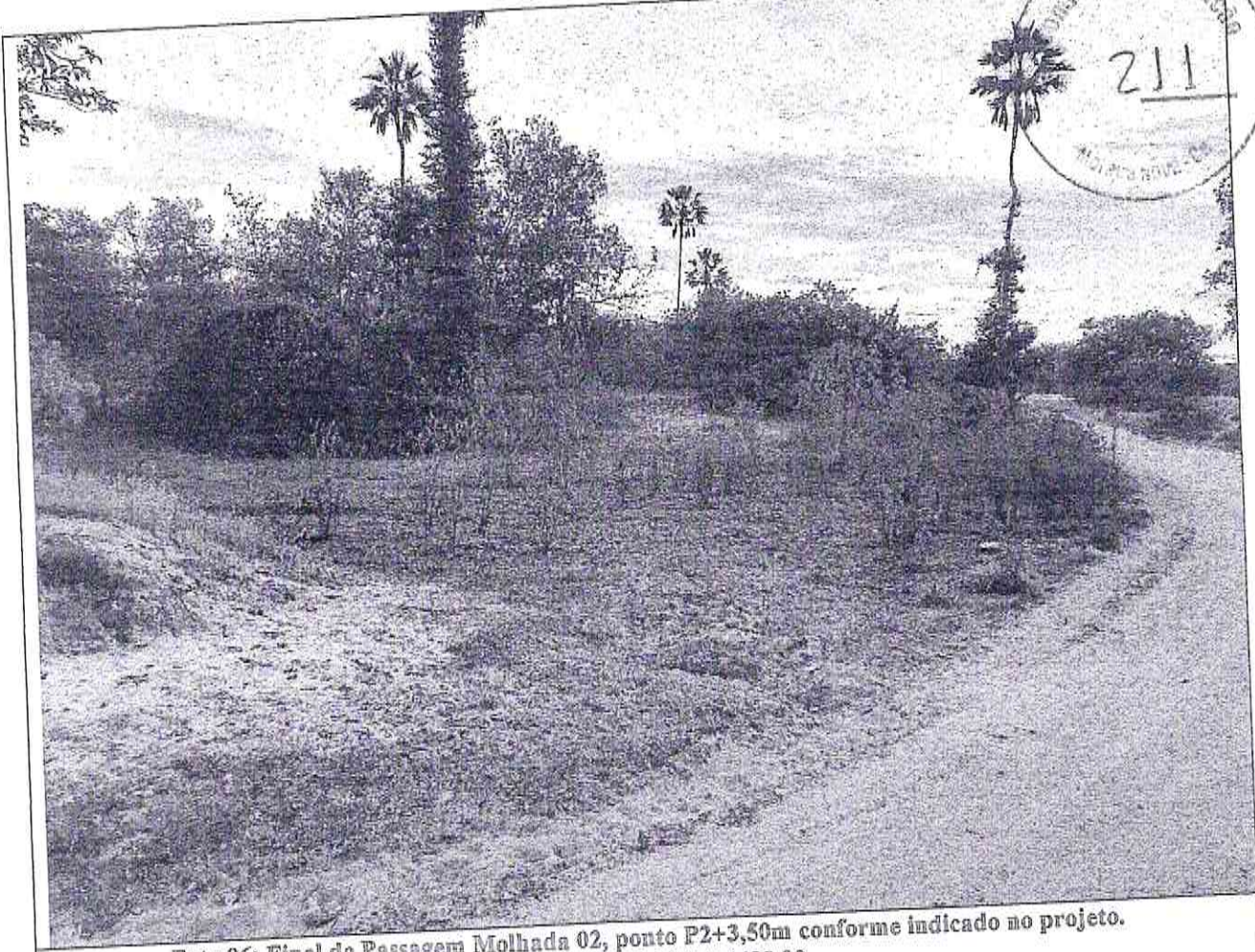
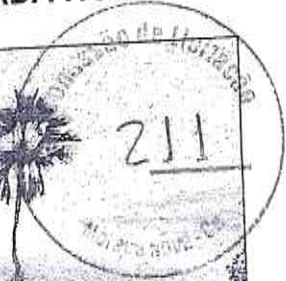

Foto 06: Final da Passagem Molhada 02, ponto P2+3,50m conforme indicado no projeto.
UTM : 578991.00/9424483.00

4

Osmanir S. de Morais Jr
Engº Civil / CREA-CE:49409-D
RRT:061095914-0