



Estado do Ceará
Prefeitura Municipal de Morada Nova



Relatório técnico fotográfico de vias para execução de serviços de pavimentação

OBRA:	PAVIMENTAÇÃO EM PARALELEPÍPEDO DE DIVERSAS RUAS NO DISTRITO DO ROLDÃO NO MUNICÍPIO DE MORADA NOVA/CE.		
LOCALIZAÇÃO:	Distrito de Roldão - Município de Morada Nova - Ce		
ELABORADOR:	Eng. Civil Osmanir Celestino de Mendonça Junior CREA /CE 49409	DATA:	29/06/21



Início (Estaca E00) da Rua Sem Denominação 01



Final (Estaca E07 + 7,80m) da Rua Sem Denominação 01

Osmanir G. de Mendonça Jr
Engº Civil, CREA-CE:49403-D
CRM:312124-0-8

1



Estado do Ceará
Prefeitura Municipal de Morada Nova



Relatório técnico fotográfico de vias para execução de serviços de pavimentação

OBRA:	PAVIMENTAÇÃO EM PARALELEPÍPEDO DE DIVERSAS RUAS NO DISTRITO DO ROLDÃO NO MUNICÍPIO DE MORADA NOVA/CE.		
LOCALIZAÇÃO:	Distrito de Roldão - Município de Morada Nova - Ce		
ELABORADOR:	Eng. Civil Osmanir Celestino de Mendonça Junior CREA /CE 49409	DATA:	29/06/21



Início (Estaca E00) da Rua Júlio Bernardo



Final (Estaca E07) da Rua Júlio Bernardo

Osmanir C. de Mendonça Jr
Engº Civil / CREA-CE:49409-0
R.N.:01022373-0



Estado do Ceará
Prefeitura Municipal de Morada Nova



Relatório técnico fotográfico de vias para execução de serviços de pavimentação

OBRA:	PAVIMENTAÇÃO EM PARALELEPÍPEDO DE DIVERSAS RUAS NO DISTRITO DO ROLDÃO NO MUNICÍPIO DE MORADA NOVA/CE.		
LOCALIZAÇÃO:	Distrito de Roldão - Município de Morada Nova - Ce		
ELABORADOR:	Eng. Civil Osmanir Celestino de Mendonça Junior CREA /CE 49409	DATA:	29/06/21



Início (Estaca E00) da Rua Ésau Chaves



Final (Estaca E10 + 16,00m) da Rua Ésau Chaves

Osmanir C. de Mendonça Jr
Engº Civil / CREA-CE-49409-0
99.999.999-0



Estado do Ceará
Prefeitura Municipal de Morada Nova



Relatório técnico fotográfico de vias para execução de serviços de pavimentação

OBRA:	PAVIMENTAÇÃO EM PARALELEPÍPEDO DE DIVERSAS RUAS NO DISTRITO DO ROLDÃO NO MUNICÍPIO DE MORADA NOVA/CE.		
LOCALIZAÇÃO:	Distrito de Roldão - Município de Morada Nova - Ce		
ELABORADOR:	Eng. Civil Osmanir Celestino de Mendonça Junior CREA /CE 49409	DATA:	29/06/21

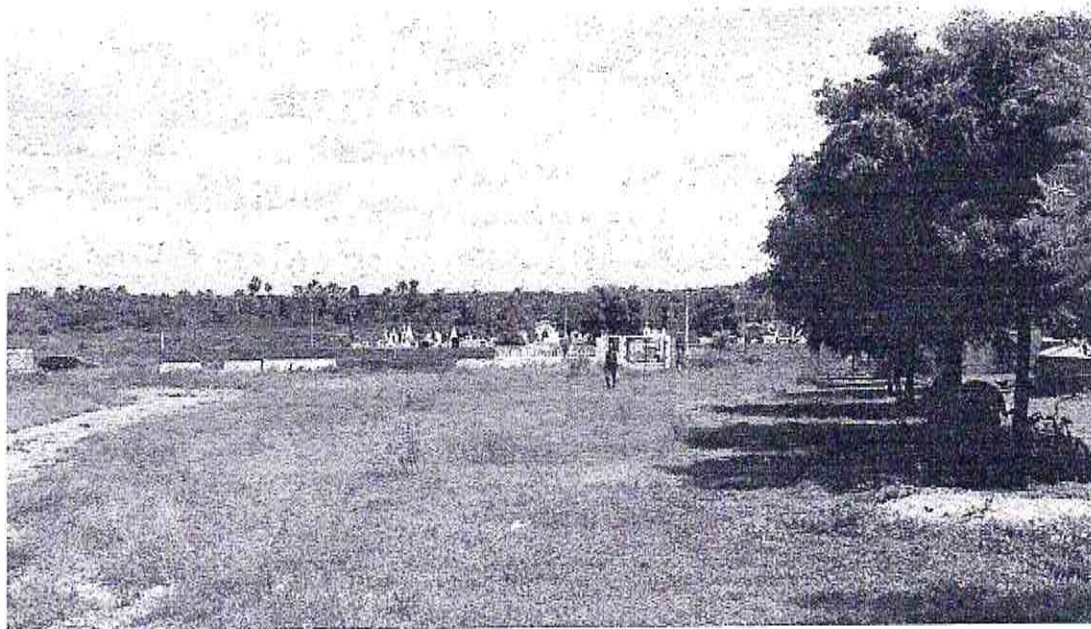

Início (Estaca E00) da Rua de Acesso ao Cemitério



Final (Estaca E02+17,20m) da Rua de Acesso ao Cemitério

Osmanir C. de Mendonça Jr
Engº Civil / CREA-CE-49409-0
R.N. 0010988913-0



Estado do Ceará
Prefeitura Municipal de Morada Nova



Relatório técnico fotográfico de vias para execução de serviços de pavimentação

OBRA:	PAVIMENTAÇÃO EM PARALELEPÍPEDO DE DIVERSAS RUAS NO DISTRITO DO ROLDÃO NO MUNICÍPIO DE MORADA NOVA/CE.		
LOCALIZAÇÃO:	Distrito de Roldão - Município de Morada Nova - Ce		
ELABORADOR:	Eng. Civil Osmanir Celestino de Mendonça Junior CREA /CE 49409	DATA:	29/06/21

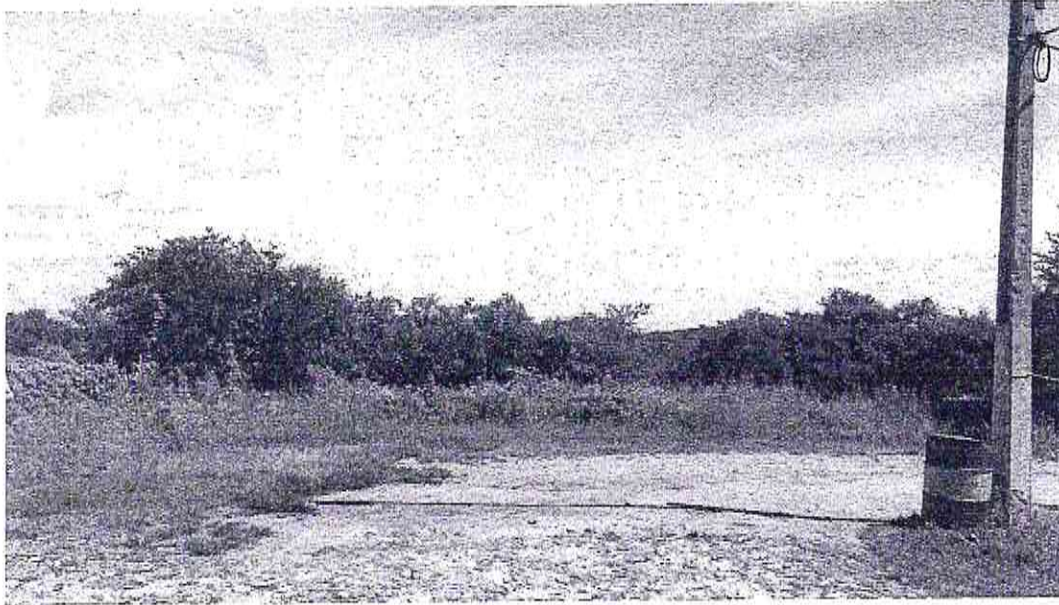

Início (Estaca E00) da Trav. Luiz Vieira

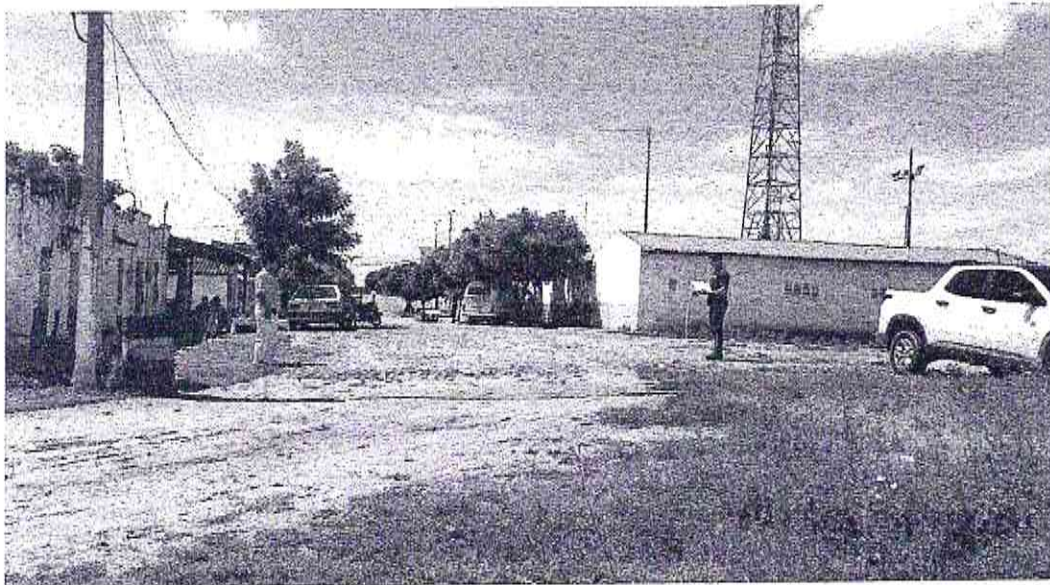

Final (Estaca E03) da Trav. Luiz Vieira

Osmanir G. de Mendonça Jr
CREA-CE 49409-0
RFB: 01098914-0