



Peças Gráficas



-0- Mapa de Situação

UNIDADE: BARRIO	VALOR: 0001	PROPOSTA: 0001	PROPOSTA: 0001
PROPOSTA: 0001	PROPOSTA: 0001	PROPOSTA: 0001	PROPOSTA: 0001

PREFEITURA DE MORADA NOVA - CE
 PROJETO ARQUITETÔNICO
 PROJETO DE REVITALIZAÇÃO DAS
 VIAS E DO CANAL

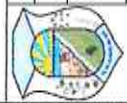

PROPOSTA: 0001	PROPOSTA: 0001	PROPOSTA: 0001	PROPOSTA: 0001
PROPOSTA: 0001	PROPOSTA: 0001	PROPOSTA: 0001	PROPOSTA: 0001

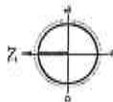

-1- Planta Geral da Via

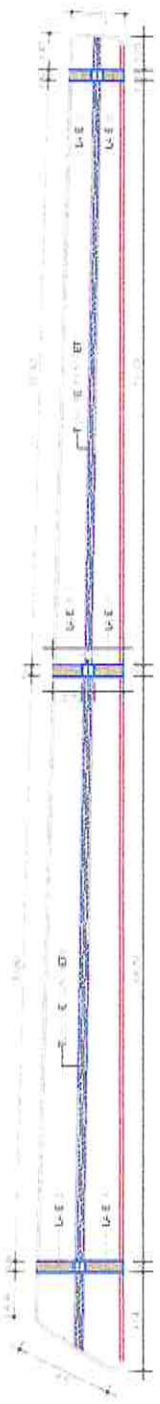

-2- Corte 1

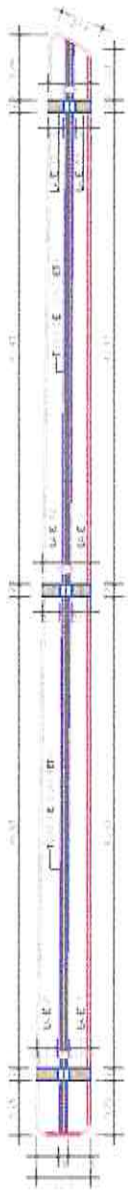

-3- Corte 2

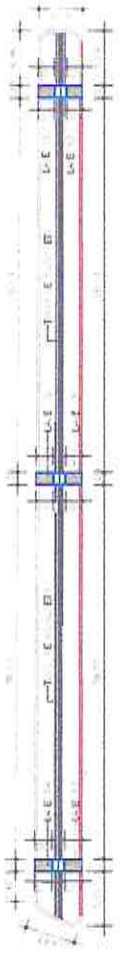

-4- Corte 3

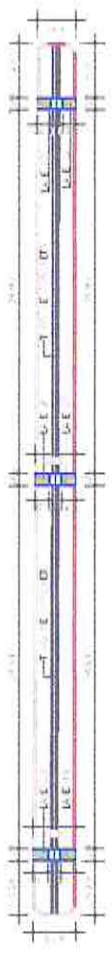

-5- Corte 4

Simair C. de Mendonça Jr
 Engº Civil / CREB-CE-49409-D
 RH-051099914-D

COMISSÃO DE LIBERAÇÃO
 338
 Morada Nova - Ce

QUADRO DE ÁREAS

ITEM	DESCRIÇÃO	ÁREA (m²)
1	ÁREA DE INTERVENÇÃO	1.200,00
2	ÁREA DE OBRAS	1.200,00
3	ÁREA DE OBRAS	1.200,00
4	ÁREA DE OBRAS	1.200,00
5	ÁREA DE OBRAS	1.200,00
6	ÁREA DE OBRAS	1.200,00
7	ÁREA DE OBRAS	1.200,00
8	ÁREA DE OBRAS	1.200,00
9	ÁREA DE OBRAS	1.200,00
10	ÁREA DE OBRAS	1.200,00

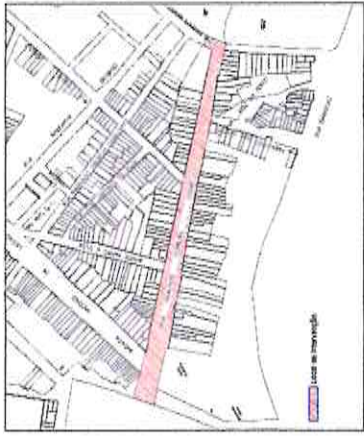

-1- Mapa de Situação

-1- Planta Nova do Vão

Osmanir G. de Mendonça Jr
CREA-CE-39409-D
5º Engenharia Civil / CREA-CE-061095914-D

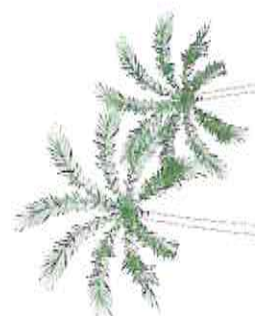

-2- Corte longitudinal



-3- Corte transversal

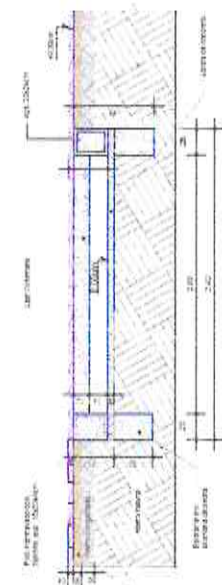

-4- Det. das bocas de lula

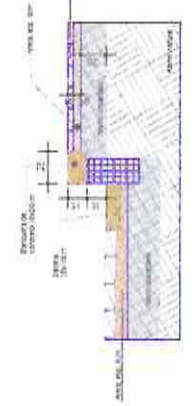

-5- Det. da pavimentação da rua e passeio



PREFEITURA DE MORADA NOVA - CE
PROJETO DE REVITALIZAÇÃO DAS VIAS E DO CANAL

PROJETO Nº	001/2021	TIPO DE	MORADA NOVA-CE	ANEXO Nº	01
PROJETO	RUA RAFAEL FERREIRA COIME	PROJETO	MORADA NOVA-CE	PROJETO Nº	001/2021
PROJETO	BARRIO PAZ DE ASSIS MONTEIRO	PROJETO	MORADA NOVA-CE	PROJETO Nº	001/2021
PROJETO	ÁREA DE CONSTRUÇÃO TOTAL	PROJETO	MORADA NOVA-CE	PROJETO Nº	001/2021
PROJETO	ÁREA DE CONSTRUÇÃO TOTAL	PROJETO	MORADA NOVA-CE	PROJETO Nº	001/2021
PROJETO	ÁREA DE CONSTRUÇÃO TOTAL	PROJETO	MORADA NOVA-CE	PROJETO Nº	001/2021
PROJETO	ÁREA DE CONSTRUÇÃO TOTAL	PROJETO	MORADA NOVA-CE	PROJETO Nº	001/2021

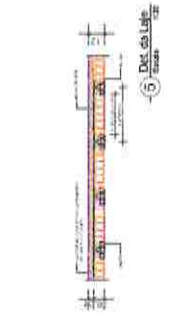

-6- Det. do Lote



PROF. LICENCIADO	PROF. LICENCIADO	PROF. LICENCIADO
PROF. LICENCIADO	PROF. LICENCIADO	PROF. LICENCIADO
PROF. LICENCIADO	PROF. LICENCIADO	PROF. LICENCIADO
PROF. LICENCIADO	PROF. LICENCIADO	PROF. LICENCIADO

PREFEITURA DE MORADA NOVA - CE
PROJETO ARQUITETÔNICO
PROJETO DE REVITALIZAÇÃO DAS VIAS E DO CANAL

LÍNEA DE RUA	RUA RIBALDO FERREIRA COIME	BARRO PAZ ASSIS MONTEIRO
PROJ. Nº	MORADA NOVA-CE	ANEXO 04
DETALHAMENTOS		
ÁREA CONSTRUIDA TOTAL	ÁREA CONSTRUIDA TOTAL	INDICADAS
A=504,02 m²	A=504,02 m²	NOVA OBRA
SENTRIA	OUTUBRO/2021	FRANÇAS 37

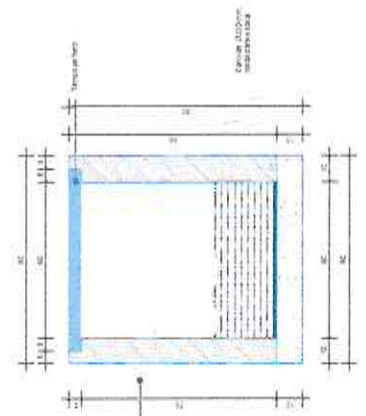

2 - Casa coberta com base

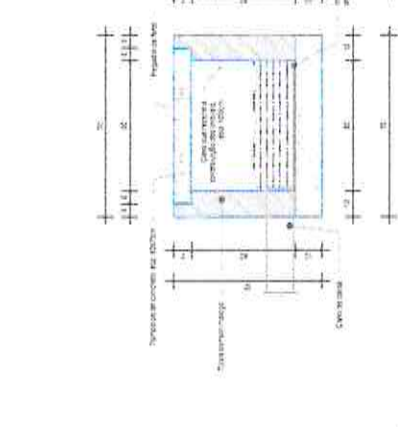

4 - Casa coberta com 1 base

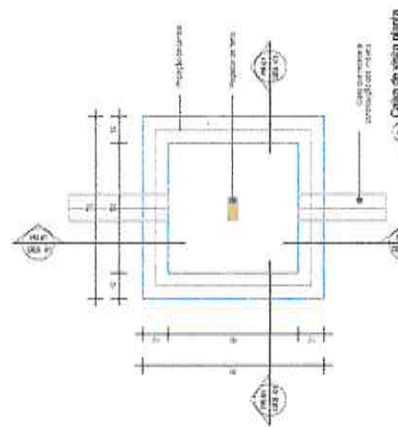

3 - Casa de vista planta base

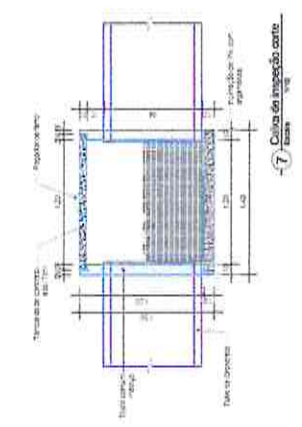

7 - Casa de inspeção com base

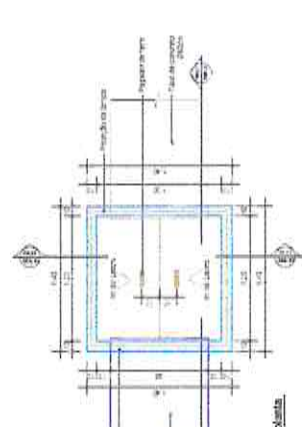

6 - Casa de inspeção planta base

Osmanir C. de Mendonça Jr.
Eng.º Civil / CREA-CE-49409-0
RN-061095914-0





PROFESSORA: ...
 RESPONSÁVEL TÉCNICO: ...
 TÍTULO: PREFEITURA DE MORADA NOVA - CE
 PROJETO DE REVITALIZAÇÃO DAS VIAS E DO CANAL

ENGENHEIRO: RUI RAIMUNDO FERREIRA COSTA
 BARRO, PADRE AISEL MONTEIRO

DETALHAMENTOS: ...

ÁREA CONSTRUIDA TOTAL: ...

PROFESSOR: ...

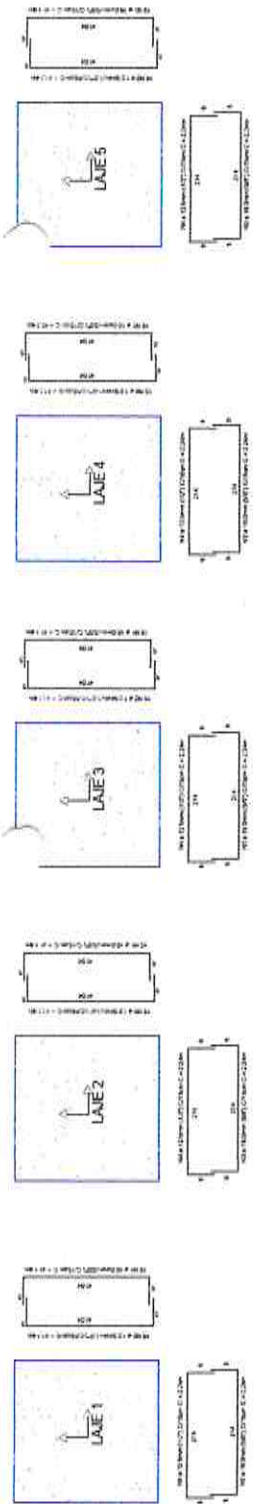

Estimar C. de Mendonça Jr.
 ENGRº CIVIL / CREA-CE-49409-1
 RN-061095914-0

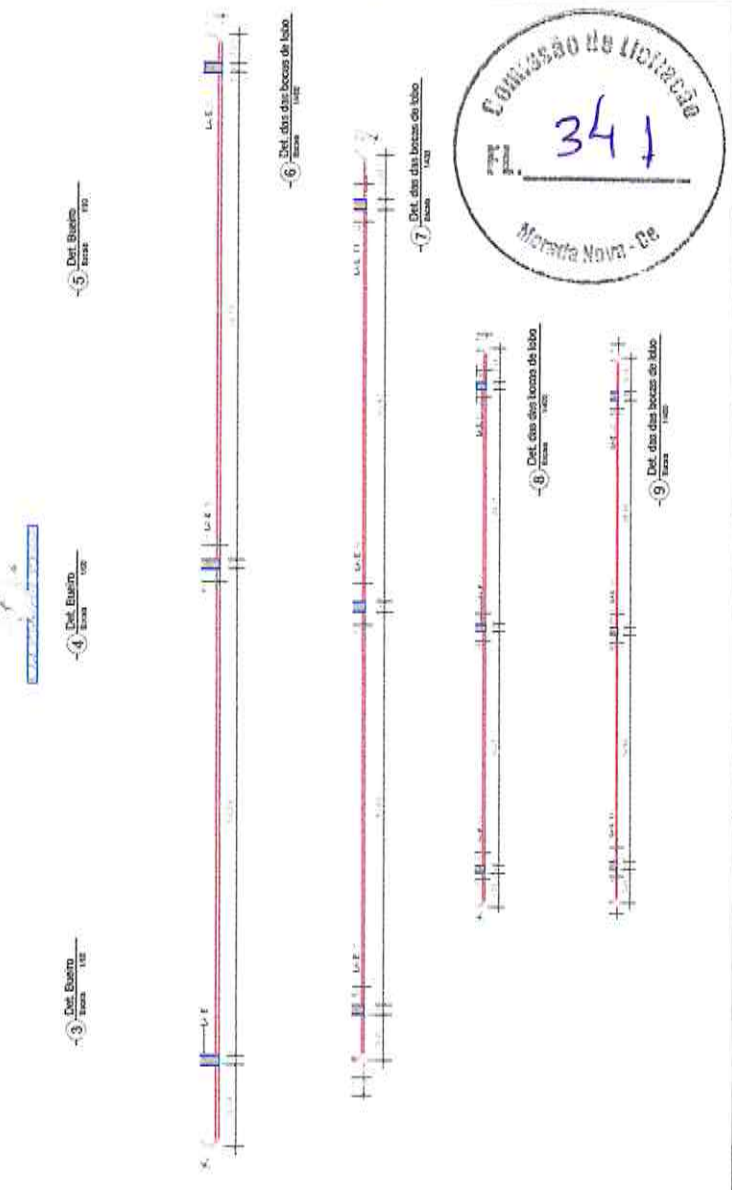
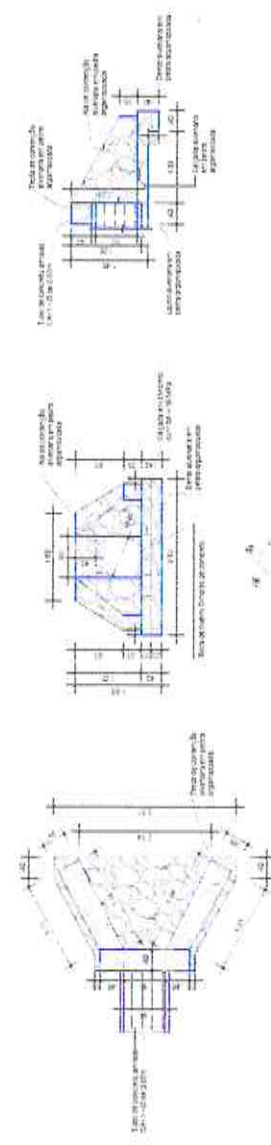

ITEM	Qtd. Item		Comp. (cm)	Total (kg)
	Pos. (cm)	Quant. (kg)		
LAIE 1	15	5	4104	4114
LAIE 2	15	5	4104	4114
LAIE 3	15	5	4104	4114
LAIE 4	15	5	4104	4114
LAIE 5	15	5	4104	4114

QUADRO DE FERRAGEM

ITEM	Pos. (cm)	Qtd. Item	Comp. (cm)	Total (kg)
LAIE 1	15	5	4104	4114
LAIE 2	15	5	4104	4114
LAIE 3	15	5	4104	4114
LAIE 4	15	5	4104	4114
LAIE 5	15	5	4104	4114

Resumo do Furo

ITEM	Pos. (cm)	Qtd. Item	Comp. (cm)	Total (kg)
LAIE 1	15	5	4104	4114
LAIE 2	15	5	4104	4114
LAIE 3	15	5	4104	4114
LAIE 4	15	5	4104	4114
LAIE 5	15	5	4104	4114

SE o sistema CAIXA CAIXA = NÃO VALE
 SE o sistema CAIXA CAIXA = NÃO VALE
 SE o sistema CAIXA CAIXA = NÃO VALE



0 - Mapa de Situação

PROPOSTA	PROCESSION Nº	PROPOSTA Nº
CONDIÇÃO	PROPOSTA Nº	PROPOSTA Nº
PROPOSTA Nº	PROPOSTA Nº	PROPOSTA Nº
PROPOSTA Nº	PROPOSTA Nº	PROPOSTA Nº

PREFEITURA DE MORADA NOVA - CE
 PROJETO ARQUITETÔNICO
 PROJETO DE REVITALIZAÇÃO DAS
 VIAS E DO CANAL

PROPOSTA Nº	PROPOSTA Nº	PROPOSTA Nº
PROPOSTA Nº	PROPOSTA Nº	PROPOSTA Nº
PROPOSTA Nº	PROPOSTA Nº	PROPOSTA Nº
PROPOSTA Nº	PROPOSTA Nº	PROPOSTA Nº



Osmaír C. de Mendonça
 Engº Civil / CREA-CE.49409-3
 RN:061095914-0

1 - Perfil longitudinal do canal

ESTACAS	BASTANTE	ESTACAS	BASTANTE	ESTACAS	BASTANTE
E+00	46.000	E+01	46.034	E+02	45.800
E+01	46.720	E+03	45.724	E+04	45.596
E+02	46.701	E+05	45.510	E+06	45.497
E+03	46.701	E+07	45.497	E+08	45.516
E+04	46.717	E+09	45.510	E+10	45.500
E+05	46.799	E+11	45.510	E+12	45.500
E+06	46.817	E+13	45.503	E+14	45.501
E+07	46.817	E+15	45.500	E+16	45.541
E+08	46.817	E+17	45.527	E+18	45.542
E+09	46.817	E+19	45.542	E+20	45.544
E+10	46.817	E+21	45.544	E+22	45.542
E+11	46.710	E+23	45.542	E+24	45.542
E+12	45.800	E+25	45.542	E+26	45.542
E+13	45.803	E+27	45.542	E+28	45.542
E+14	45.801	E+29	45.542	E+30	45.542
E+15	45.810	E+31	45.542	E+32	45.542
E+16	45.810	E+33	45.542	E+34	45.542
E+17	45.827	E+35	45.542	E+36	45.542
E+18	45.827	E+37	45.542	E+38	45.542
E+19	45.827	E+39	45.542	E+40	45.542
E+20	45.827	E+41	45.542	E+42	45.542
E+21	45.827	E+43	45.542	E+44	45.542
E+22	45.827	E+45	45.542	E+46	45.542
E+23	45.827	E+47	45.542	E+48	45.542
E+24	45.827	E+49	45.542	E+50	45.542
E+25	45.827	E+51	45.542	E+52	45.542
E+26	45.827	E+53	45.542	E+54	45.542
E+27	45.827	E+55	45.542	E+56	45.542
E+28	45.827	E+57	45.542	E+58	45.542
E+29	45.827	E+59	45.542	E+60	45.542
E+30	45.827	E+61	45.542	E+62	45.542
E+31	45.827	E+63	45.542	E+64	45.542
E+32	45.827	E+65	45.542	E+66	45.542
E+33	45.827	E+67	45.542	E+68	45.542
E+34	45.827	E+69	45.542	E+70	45.542
E+35	45.827	E+71	45.542	E+72	45.542
E+36	45.827	E+73	45.542	E+74	45.542
E+37	45.827	E+75	45.542	E+76	45.542
E+38	45.827	E+77	45.542	E+78	45.542
E+39	45.827	E+79	45.542	E+80	45.542
E+40	45.827	E+81	45.542	E+82	45.542
E+41	45.827	E+83	45.542	E+84	45.542
E+42	45.827	E+85	45.542	E+86	45.542
E+43	45.827	E+87	45.542	E+88	45.542
E+44	45.827	E+89	45.542	E+90	45.542
E+45	45.827	E+91	45.542	E+92	45.542
E+46	45.827	E+93	45.542	E+94	45.542
E+47	45.827	E+95	45.542	E+96	45.542
E+48	45.827	E+97	45.542	E+98	45.542
E+49	45.827	E+99	45.542	E+100	45.542

PERFIL LONGITUDINAL (EIXO DO CANAL) - ESTACAS E. 00 À E. 26+19,50 m.
 RUA RAIMUNDO FERREIRA COSME, BAIRRO PADRE ASSIS MONTEIRO, MORADA NOVA-CE.

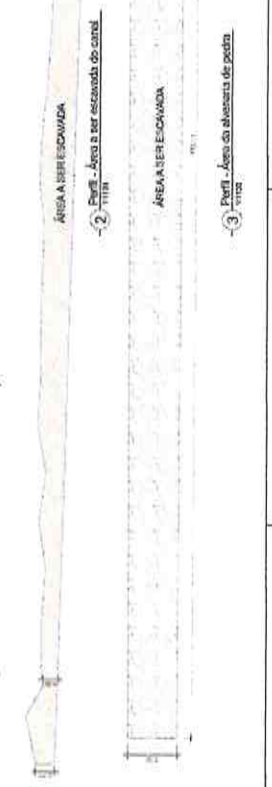

2 - Perfil - Área de alargamento do canal



2 Mapa de Situação



PROFESSOR
PROFESSOR
PROFESSOR

PREFEITURA DE MORADA NOVA - CE	
PROJETO ARQUITETÔNICO	
PROJETO DE REVITALIZAÇÃO DAS VIAS E DO CANAL	
PROJETO DE ARQUITETO	PROJETO DE ARQUITETO
MORADA NOVA - CE	ANEXAÇÃO
IMPANTAÇÃO QUOCOSSE E ENCANOS	ANEJADO
ÁREA CONSTRUIDA TOTAL	NOVA OBRA
A=34,82 m ²	PRANCIAS
SEMPRE	OUTUBRO/2013
PT	PT



Osmanir C. de Mendonça
Eng. Civil / CREA-CE-49409-1
RN:061095914-0

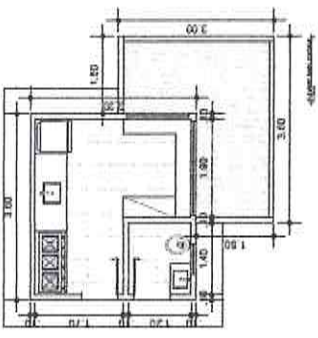
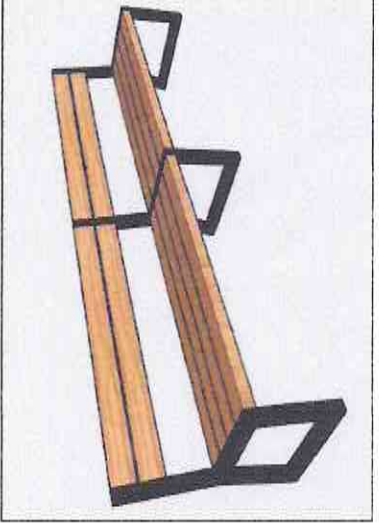
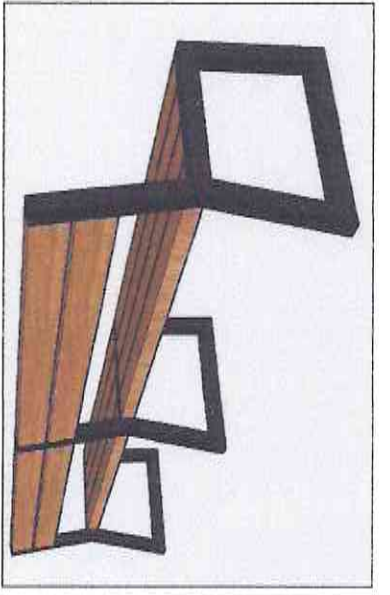

PROJETO DE ARQUITETO	PROJETO DE ARQUITETO
MORADA NOVA - CE	ANEXAÇÃO
IMPANTAÇÃO QUOCOSSE E ENCANOS	ANEJADO
ÁREA CONSTRUIDA TOTAL	NOVA OBRA
A=34,82 m ²	PRANCIAS
SEMPRE	OUTUBRO/2013
PT	PT

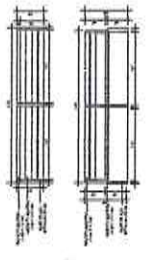
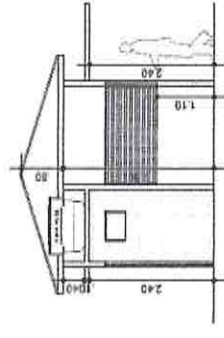
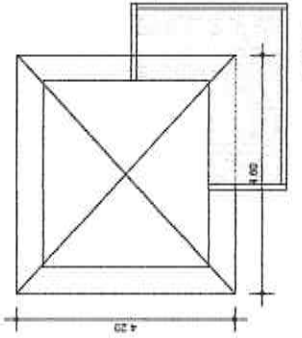

[Handwritten signature]

