



Peças Gráficas

PREFEITURA



SEINFRA

CORPO DE BOMBEIRO

SAAE

COELCE

RESPONSÁVEL TÉCNICO

Maria Carina Maia Bezerra

MARIA CARINA MAIA BEZERRA
ENGENHEIRA CIVIL
CREA CE N 061949368-2



PREFEITURA MUNICIPAL DE MORADA NOVA
SECRETARIA DA INFRAESTRUTURA
E MEIO AMBIENTE

TÍTULO

PROJETO REFORMA ESTÁDIO

NOME

ESTÁDIO PEDRO EYMARD

LOCALIDADE

AV. MANOEL DE CASTRO GOMES
DE ANDRADE

CIDADE

MORADA NOVA-CE

ORÇAMENTO

ANEXADO
SIM () NÃO (☑)

CONTEÚDO

01- PLANTAS PROJETO DE REFORMA

DADOS

ALTERADO

IMAGEM 3D

ANEXADAS
SIM () NÃO (☑)

ESCALA

INDICADAS

ETAPA

NOVA OBRA - ()
REFORMA - (☑)
AMPLIAÇÃO - ()

EQUIPE:

SEINFRA
SETOR DE PROJETOS

DATA

AGOSTO/ 2021

PRANCHA
01/10

Comissão de Licitação
Fl. 256
Morada Nova 1:20

PRANCHA
02/10

A4 (210 X 297) mm

CANAL

OESTE: RUA ANTÔNIO DE CASTRO

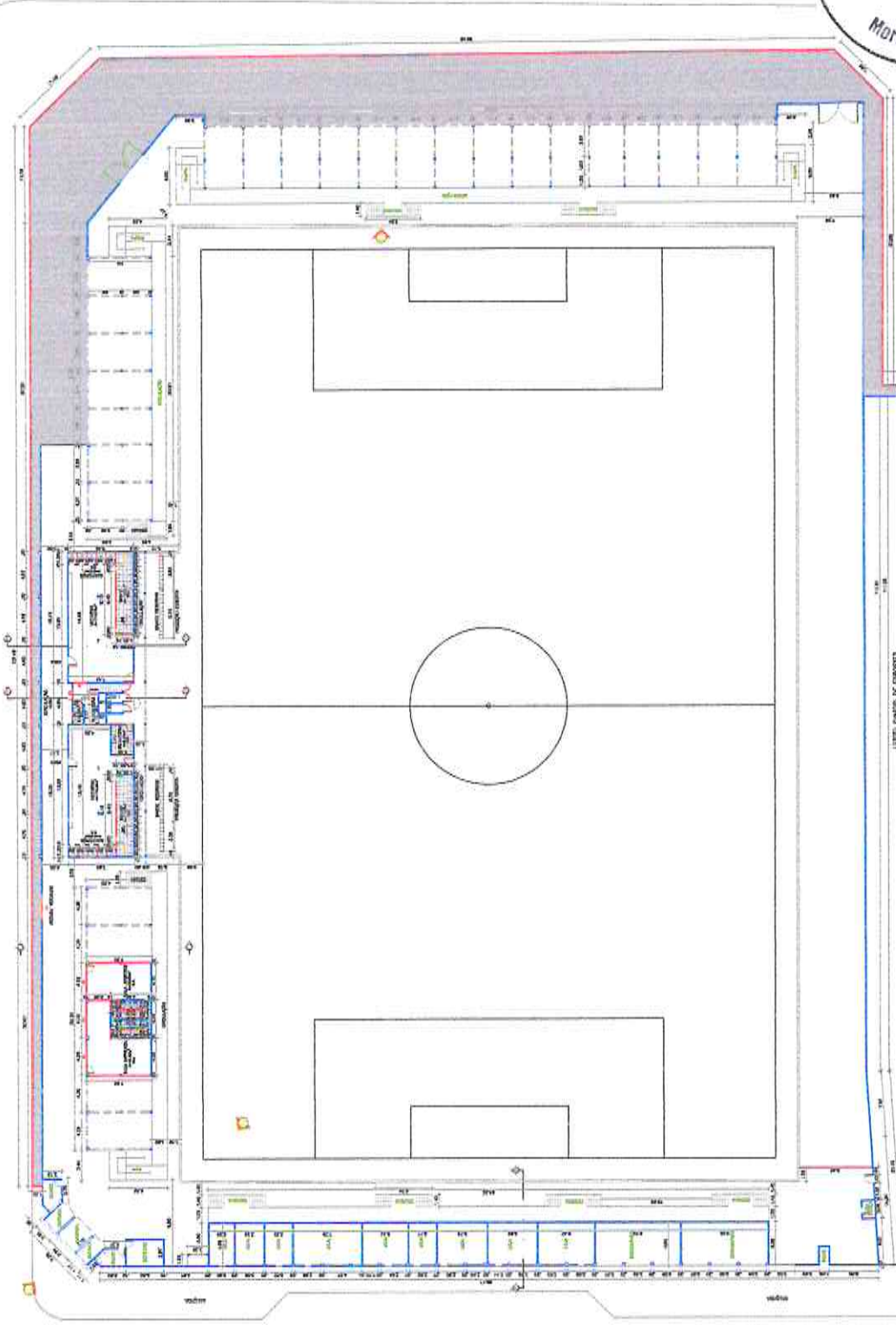

GINASIO

01 PLANTA BAIXA
Escala

AV. MANOEL DE CASTRO GOMES DE ANDRADE

MARIA CARINA MAIA BEZERRA
ENGENHEIRA CIVIL
CREA CE N 061949368-2

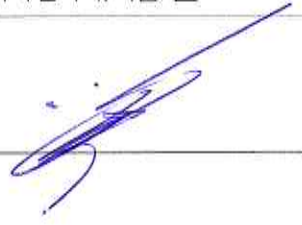



PRANCHA
03/10

A4 (210 X 297) mm

PLANTA BAIXA ARQUIBANCADAS
Escala 1:500

01 Escala

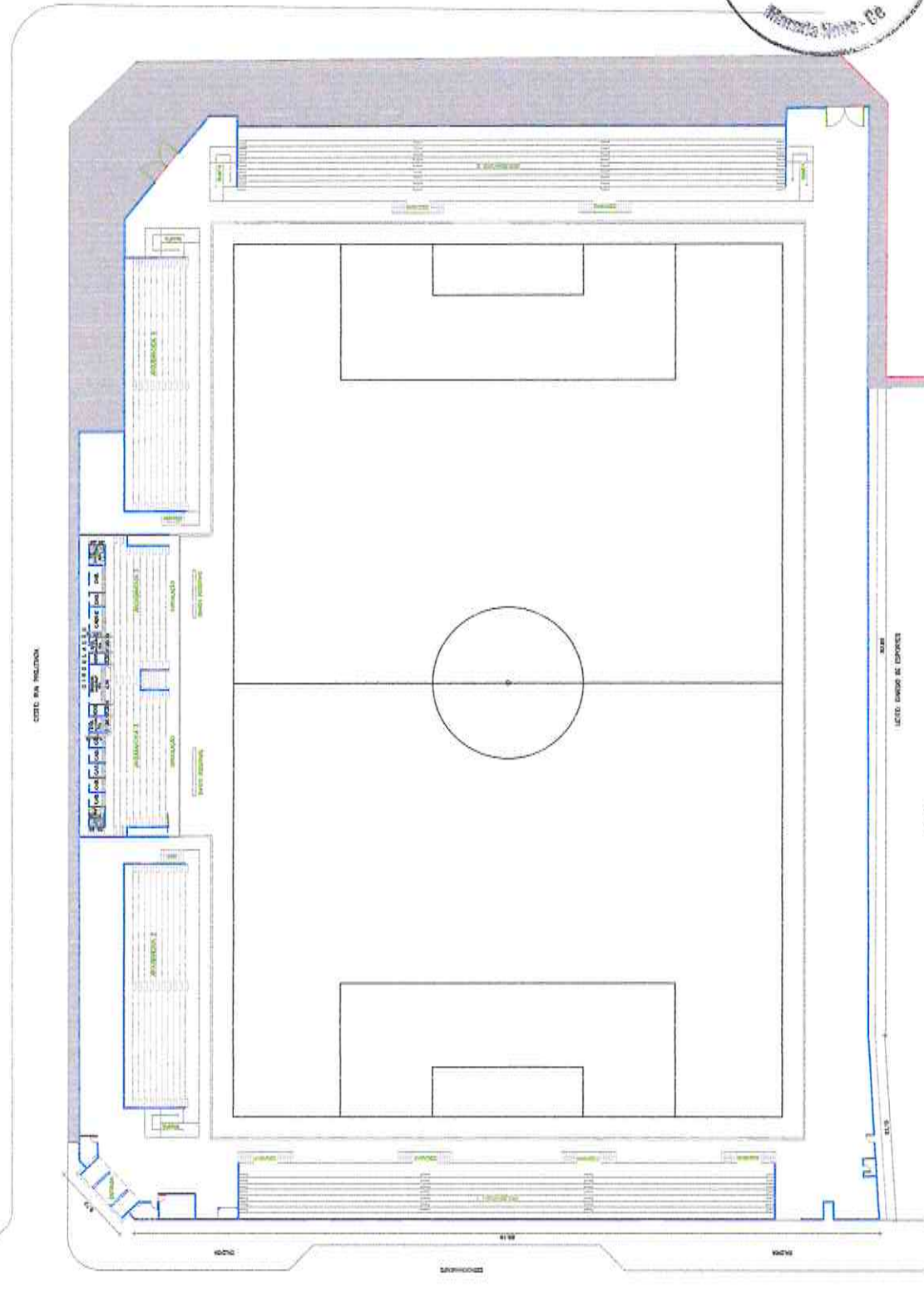

GINASIO

AV. MANOEL DE CASTRO GOMES DE ANDRADE

MARIA CARINA MAIA BEZERRA
ENGENHEIRA CIVIL
CREA CE N 061949368-2



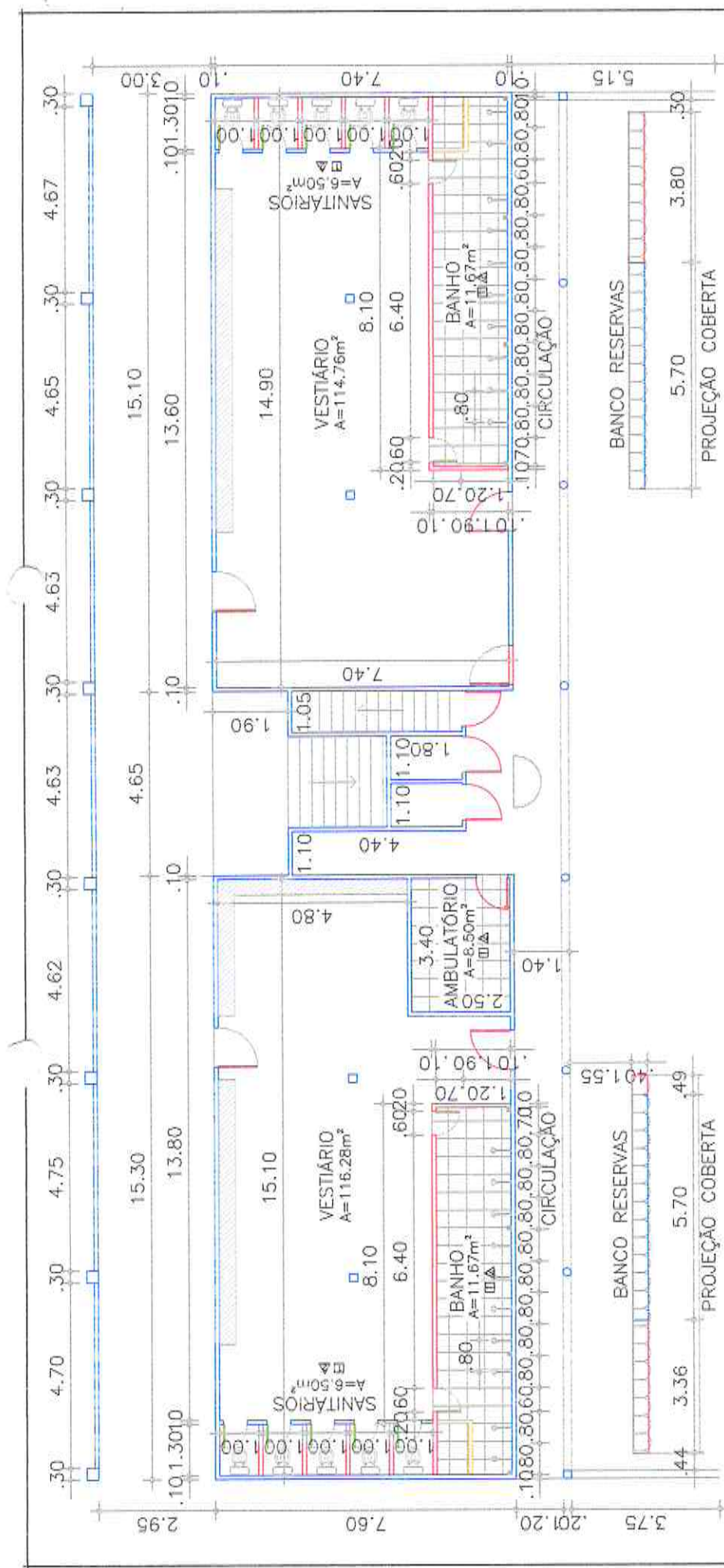

01 SETOR VESTIÁRIOS
Escala 1:150



LEGENDA ALVENARIAS

	PAREDE A CONSTRUIR
	PAREDE A CONSERVAR
	PAREDE A DEMOLIR

ESPECIFICAÇÕES

	PISO
1	PISO CERÂMICO
	PAREDE
1	REBOCO
2	PINTURA

- OBSERVAÇÕES**
- AMPLIAÇÃO BANCOS DE RESERVA E COBERTA
 - IMPLEMENTAÇÃO DE 10 CHUVEIROS E 5 VASOS SANITÁRIOS
 - RESTAURAR PORTAS. PINTURA AZUL FRANÇA.

MARIA CARINA MAIA BEZERRA
ENGENHEIRA CIVIL
CREA CE N 061949368-2

ACESSO VEÍCULOS

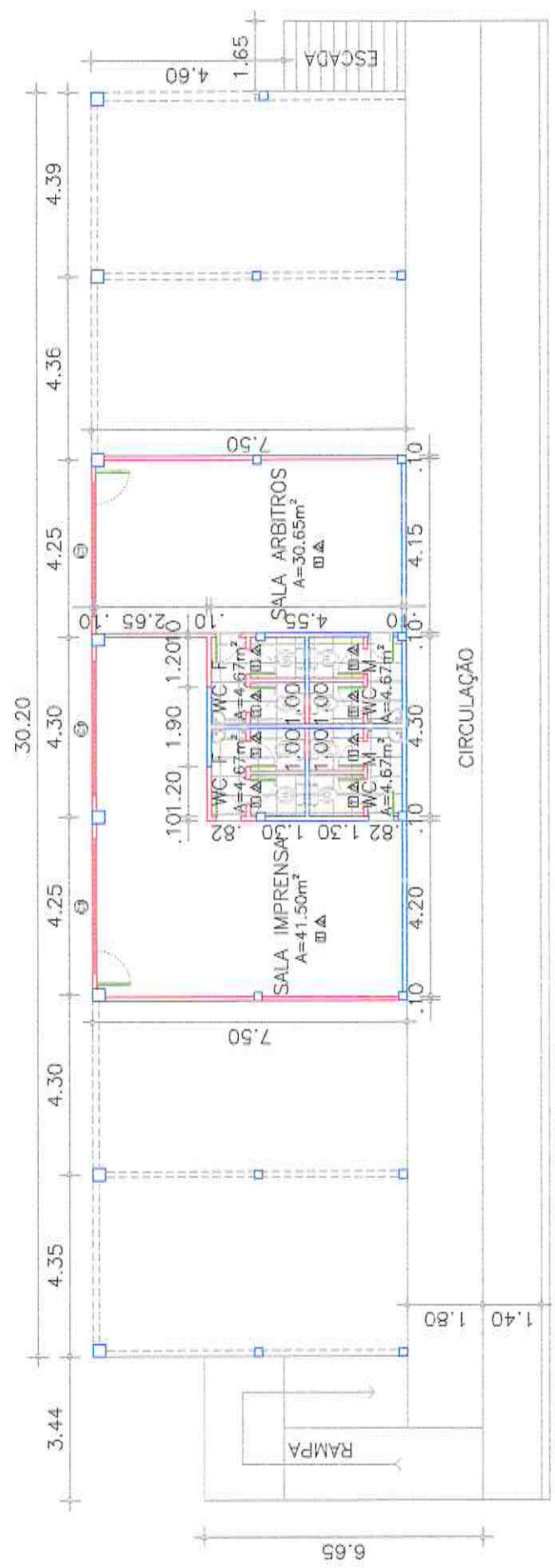

01 SALA DOS ÁRBITROS
Escala 1:150

LEGENDA ALVENARIAS

[Pink Line]	PAREDE A CONSTRUIR
[Blue Line]	PAREDE A CONSERVAR
[Yellow Line]	PAREDE A DEMOLIR

ESPECIFICAÇÕES

□	PISO				
1	PISO CIMENTO				
△	PAREDE				
1	REBOCO				
2	PINTURA				

COBOGÓ

TIPO	LARG.(m)	ALTI(m)	PEITORIL	QUANT.	ESPECIFICAÇÕES
②	3,20	1,20	4,00	03	COBOGÓ DE CONCRETO

OBSERVAÇÕES

- ABRIR PORTÃO ACESSO VEÍCULOS 3,00M
- MELHORAR A INFRAESTRUTURA DOS BANHEIROS



PRANCHA
05/10

A4 (210 X 297) mm

Maria Carina Maia Bezerra
MARIA CARINA MAIA BEZERRA
ENGENHEIRA CIVIL
CREA CE N 061949368-2



PRANCHA
06/10

A4 (210 X 297) mm

01 BANHEIRO ANTES
Escala 1:50

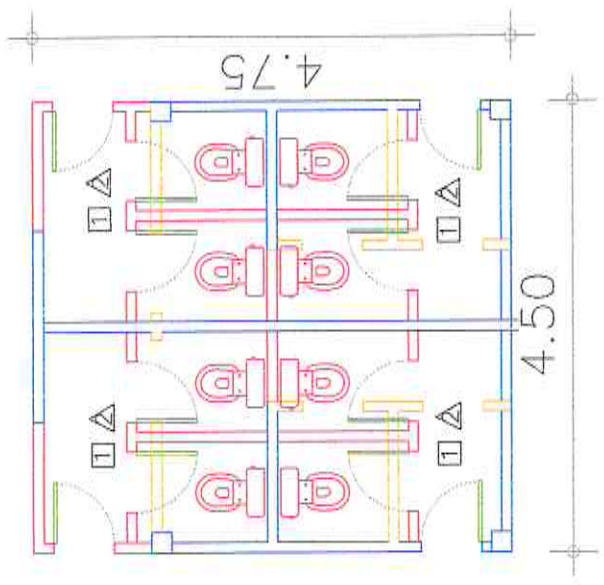

LEGENDA ALVENARIAS	
	PAREDE A CONSTRUIR
	PAREDE A CONSERVAR
	PAREDE A DEMOLIR

- ESPECIFICAÇÕES**
- PISO
 - 1 PISO CIMENTO
 - △ PAREDE
 - 1 REBOCO
 - 2 PINTURA
- OBSERVAÇÕES**
- MELHORAR A INFRAESTRUTURA DOS BANHEIROS

MARIA CARINA MALA BEZERRA
ENGENHEIRA CIVIL
CREA CE N 061949368-2

Comissão de Licitação
 Nº. 261
 Morada Nova - Ce

PRANCHA
 07/10

A4 (210 X 297) mm

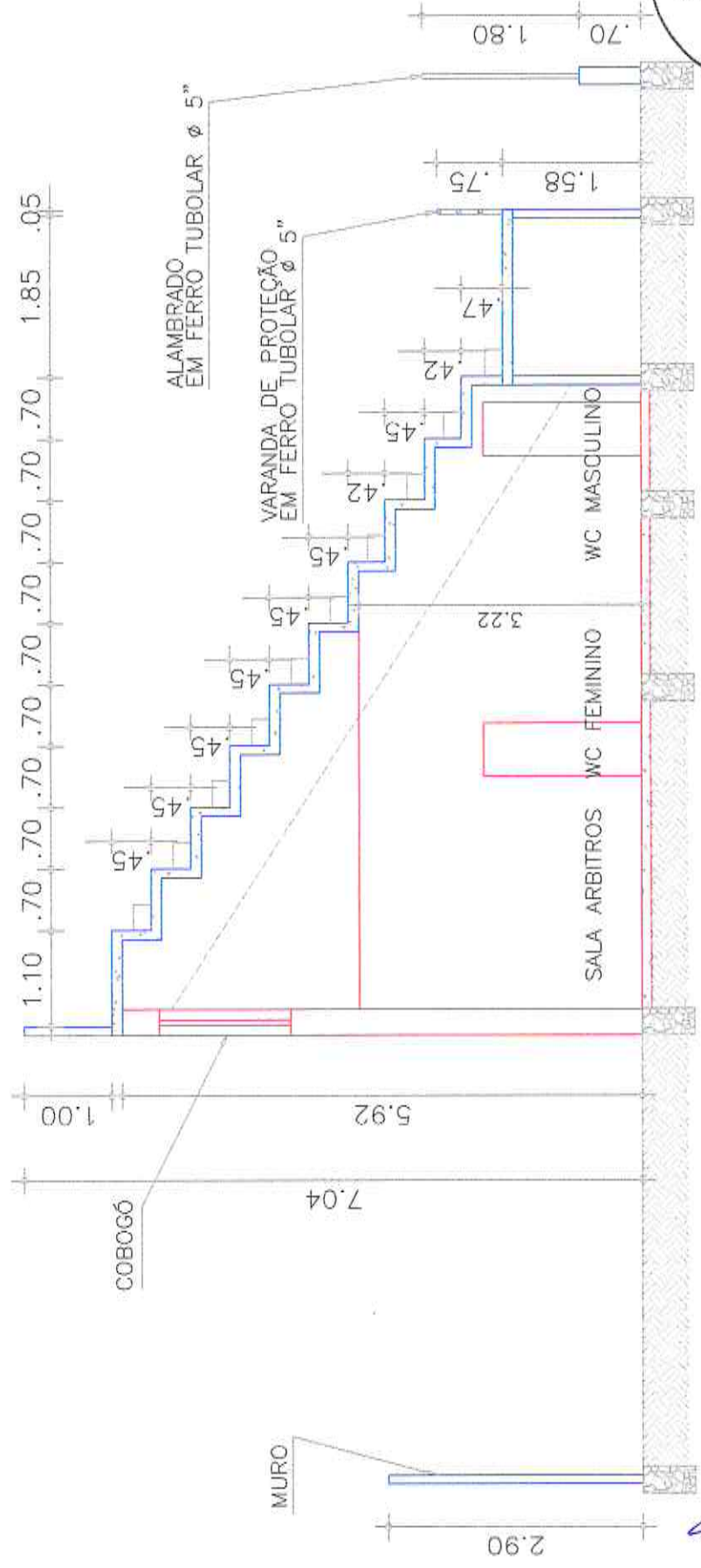

01 CORTE CC
 Escala

[Handwritten signature]

MARIA CARINA MAIA BEZERRA
 ENGENHEIRA CIVIL
 CREA CE N 061949368-2

C I R C U L A Ç Ã O

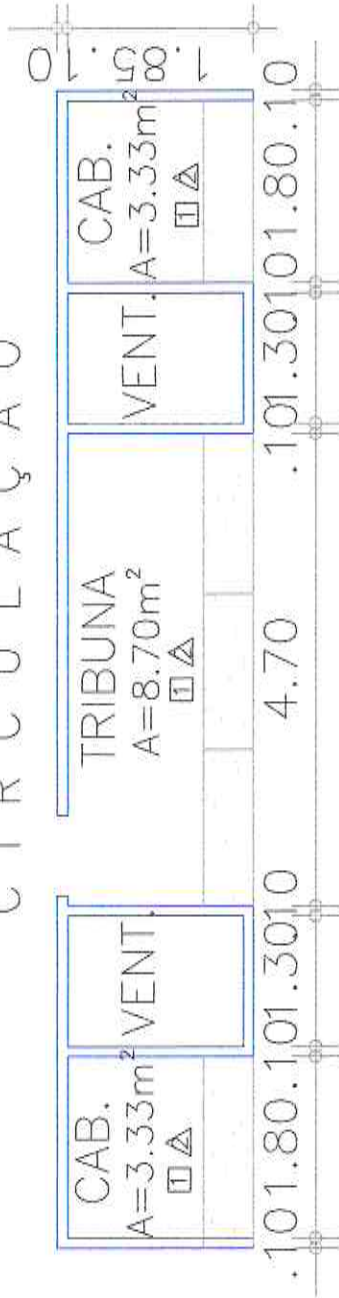

01 Escala 1:75
SETOR CABINES

ESPECIFICAÇÕES

- PISO
- 1 PISO CERÂMICO
- △ PAREDE
- 1 REBOCO
- 2 PINTURA EM TINTA LÁTEX NA COR BRANCA

OBSERVAÇÕES

- MELHORAR INFRAESTRUTURA DAS 3 CABINES CENTRO
- MELHORAR INFRAESTRUTURA 2 BANHEIROS

LEGENDA ALVENARIAS	
	PAREDE A CONSERVAR

Carina
MARIA CARINA MAIA BEZERRA
 ENGENHEIRA CIVIL
 CREA CE N 061949368-2



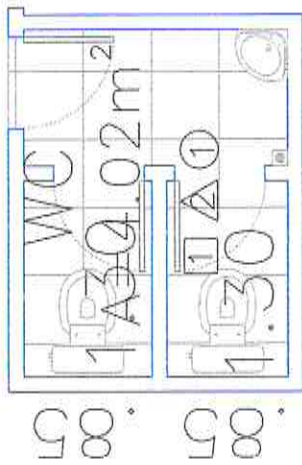
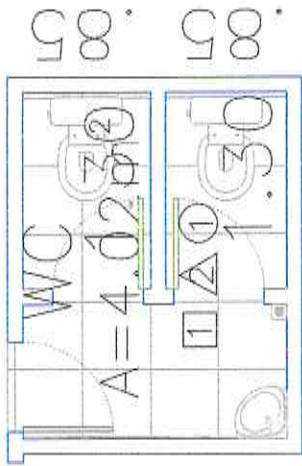

01 SETOR CABINES WC
Escala 1:50

ESPECIFICAÇÕES

- PISO
- 1 PISO CERÂMICO
- △ PAREDE
- 1 REBOCO
- 2 PINTURA EM TINTA LÁTEX NA COR BRANCA

OBSERVAÇÕES

- MELHORAR INFRAESTRUTURA DAS 3 CABINES CENTRO
- MELHORAR INFRAESTRUTURA 2 BANHEIROS

LEGENDA ALVENARIAS	
	PAREDE A CONSERVAR



PRANCHA
09/10

A4 (210 x 297) mm

MARIA CARINA MAIA REZ
ENGENHEIRA CIVIL,
CREA CE N 061949368-2

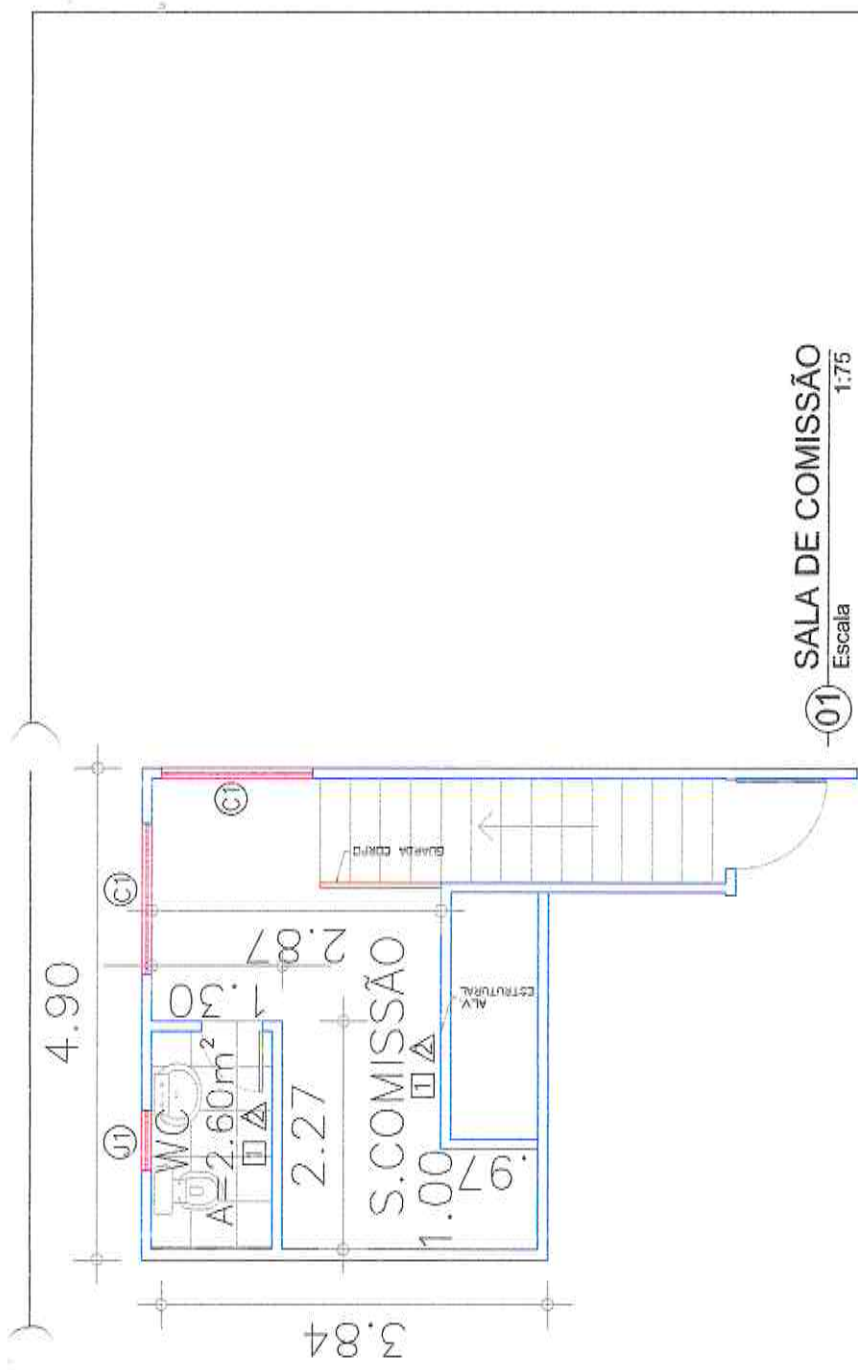

01 SALA DE COMISSÃO
Escala 1:75



PRANCHA
10/10

A4 (210 X 297) mm

LEGENDA ALVENARIAS

█	PAREDE A CONSTRUIR
█	PAREDE A CONSERVAR
█	PAREDE A DEMOLIR

ESPECIFICAÇÕES

- PISO
- 1 PISO CIMENTO
- △ PAREDE
- 1 REBOCO
- 2 PINTURA

ESQUADRIA

TIPO	LARG(m)	ALT(m)	PEITORIL	QUANT.	ESPECIFICAÇÕES
01	0,40	0,40	1,50	01	COBOGÓ DE CONCRETO

COBOGÓ

TIPO	LARG(m)	ALT(m)	PEITORIL	QUANT.	ESPECIFICAÇÕES
02	1,50	0,50	1,50	02	COBOGÓ DE CONCRETO

MARIA CARINA MAIA BEZERRA
ENGENHEIRA CIVIL
 CREA CE N 061949368-7

