



---

Relatório Fotográfico

**Relatório técnico fotográfico**

OBRA:	REFORMA DO ESTÁDIO PEDRO EYMARD( VESTIÁRIOS, BANHEIROS E CABINES) NO MUNICIPIO DE MORADA NOVA/CE		
LOCALIZAÇÃO:	Município de Morada Nova - Ce		
ELABORADOR:	Eng. Civil Osmanir Celestino de Mendonça Junior CREA /CE 49409	DATA:	JULHO/21



**Figura 01- Área reservada para banheiros no Estádio Pedro Eymard no município de Morada Nova/CE**

A Figura 01 exhibe o espaço destinado aos novos banheiros e vestiários do Estádio Pedro Eymard, sendo visível a necessidade de pintura látex nas paredes e revestimentos cerâmicos no piso. Além disso, serão necessárias novas paredes de alvenaria como divisórias para área de banho.

*Carina*  
MARIA CARINA MAIA BEZERRA  
ENGENHEIRA CIVIL  
CREA CE N 061949368-2

**Relatório técnico fotográfico**

OBRA:	REFORMA DO ESTÁDIO PEDRO EYMARD( VESTIÁRIOS, BANHEIROS E CABINES) NO MUNICÍPIO DE MORADA NOVA/CE		
LOCALIZAÇÃO:	Município de Morada Nova - Ce		
ELABORADOR:	Eng. Civil Osmanir Celestino de Mendonça Junior CREA /CE 49409	DATA:	JULHO/21



**Figura 02- Área reservada para banheiros no Estádio Pedro Eymard no município de Morada Nova/CE**

A Figura 02 exibe a sala destinada para instalação de banheiro e vestiário, sendo nesta necessária a instalação de pontos hidráulicos, aparelhos sanitários, dentre outros materiais que possibilitem funcionamento do local.

  
MARIA CARINA MAIA BEZERRA  
ENGENHEIRA CIVIL  
CREA CE N 061949368-2

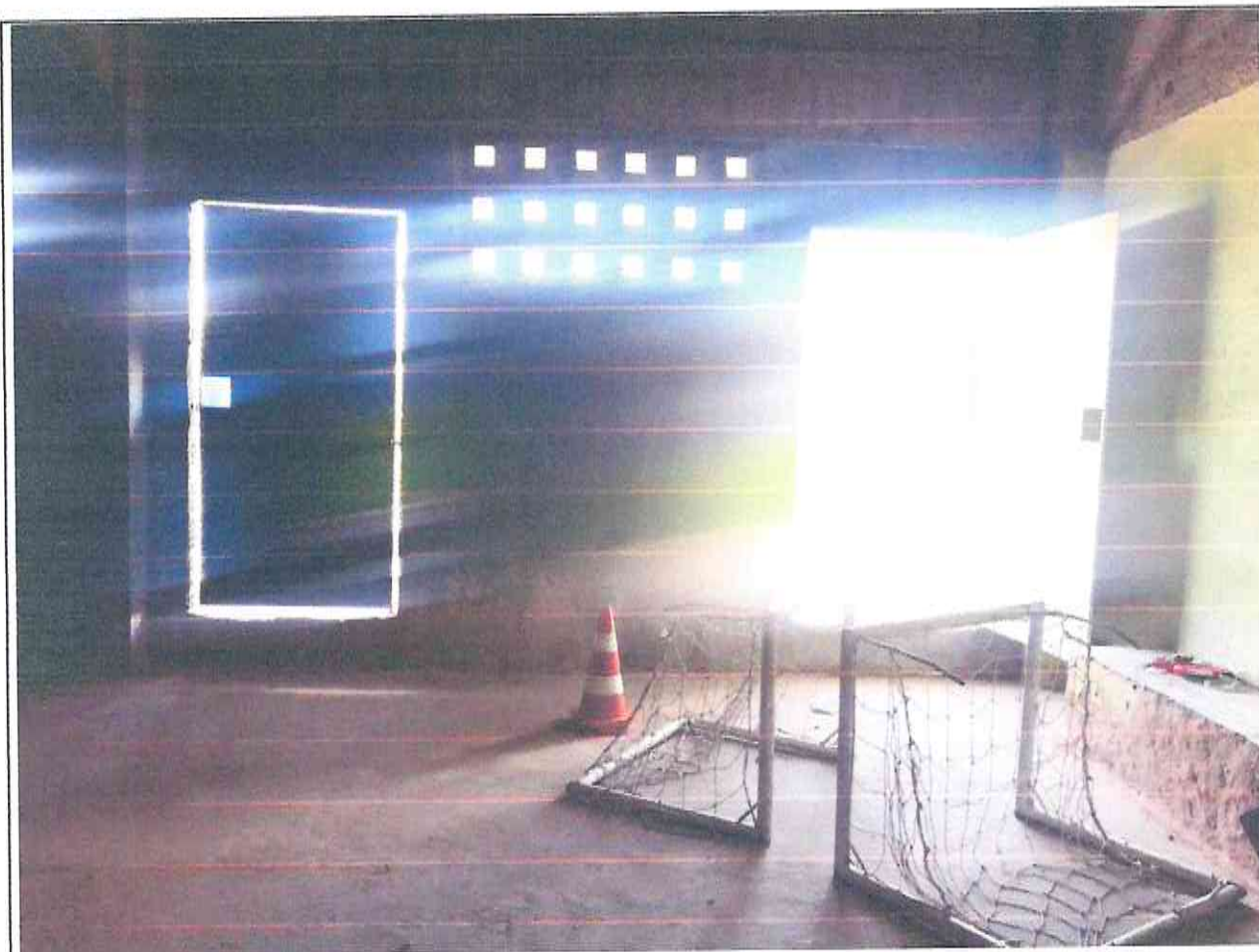

**Figura 03- Área reservada para banheiros no Estádio Pedro Eymard no município de Morada Nova/CE**

A Figura 03 exibe duas entradas de acesso a sala destinada aos banheiros, sendo solicitada a retirada de uma destas.

  
**MARIA CARINA MAIA BEZERRA**  
**ENGENHEIRA CIVIL**  
CREA CE N.º 061949368-2



**Figura 04- Aparelho sanitário e chuveiros existentes em banheiros no Estádio Pedro Eymard no município de Morada Nova/CE**

A Figura 04, exibe uma área que passará por readequação estrutural e substituição das loças existentes.

  
MARIA CARINA MAIA BEZERRA  
ENGENHEIRA CIVIL  
CREA CE N 061949368-2



**Figura 05- Cabines do Estádio Pedro Eymard no município de Morada Nova/CE**

A Figura 05 exhibe as Cabines centrais do Estádio Municipal de Morada Nova-CE, sendo perceptível a necessidade de emassamento e pintura nas paredes e substituição de elementos como o mármore da bancada presente na Figura.

  
**MARIA CARINA MAIA BEZERRA**  
ENGENHEIRA CIVIL  
CRS 061949369-6



**Figura 06- Corredor de acesso as cabines do Estádio Pedro Eymard no município de Morada Nova/CE**

A Figura 6 exibe o corredor que possibilita o acesso as cabines do estádio, sendo fundamental o chapisco, reboco, emassamento e a pintura deste.

  
**MARIA CARINA MAIA BEZERRA**  
**ENGENHEIRA CIVIL**  
CREA CE N 061949368-2

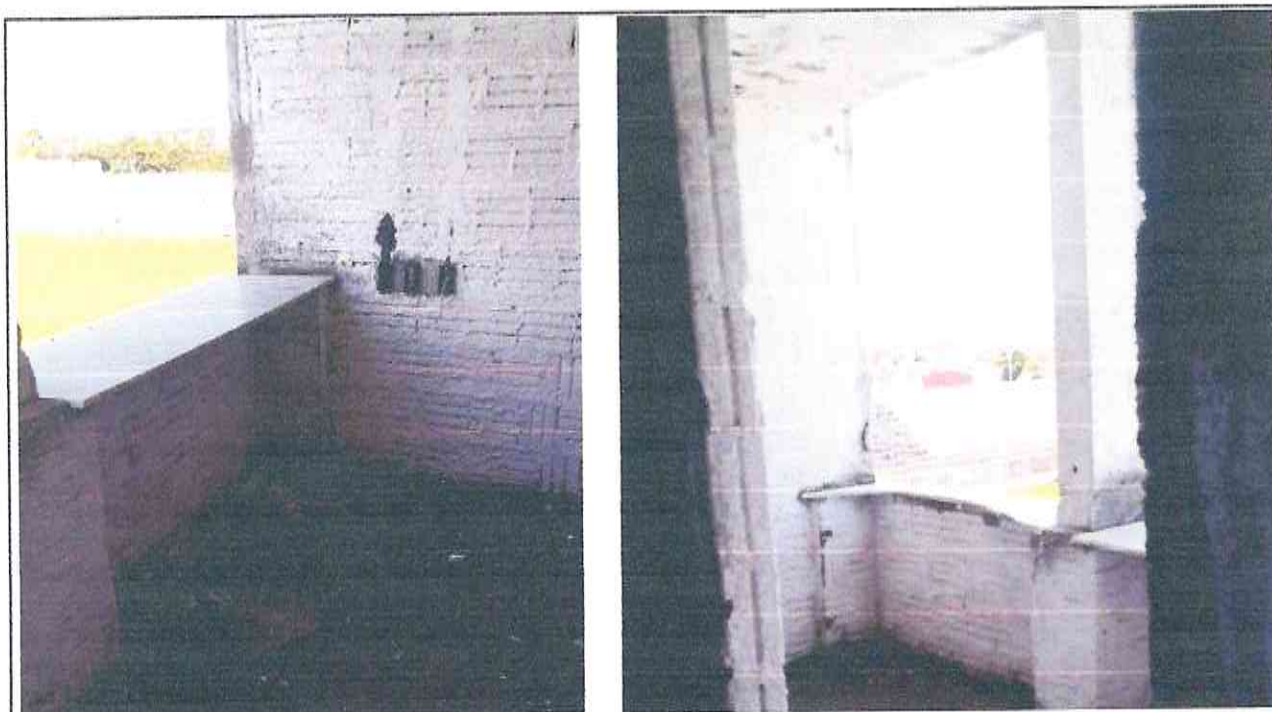

**Figura 07- Cabines do Estádio Pedro Eymard no município de Morada Nova/CE**

A Figura 07 exhibe as cabines do Estádio que ainda necessitam de emasamento, pintura e instalação elétrica

**MARIA CARINA MAIA BEZERRA**  
**ENGENHEIRA CIVIL**  
CREA CE N 061949368-2