



PREFEITURA MUNICIPAL DE MORADA NOVA
SECRETARIA DA INFRAESTRUTURA -SEINFRA

Comissão de Licitação
Fl. 243
MORADA NOVA

Peças Gráficas

Ø



SECRETARIO	RESPONSÁVEL TÉCNICO
<hr/> <hr/>	<hr/> <i>Armando Ulisses de Mendonça Junior</i>



PREFEITURA MUNICIPAL DE MORADA NOVA SECRETARIA DE INFRAESTRUTURA

TÍTULO
AMPLIAÇÃO DO PRÉDIO ONDE SERÁ INSTALADA A NOVA SEDE FUNCIONAL DA SECRETARIA DE INFRAESTRUTURA (SEINFRA) DO MUNICÍPIO DE MORADA NOVA.

LOCALIDADE RODOVIA DO CONTORNO LESTE - CE 371 BAIRRO: 02 DE AGOSTO	CIDADE MORADA NOVA-CE	ESCALA INDICADAS
CONTEÚDO 01- SITUAÇÃO 02- PLANTA DE COBERTA 03- CONSTRUIR/DEMOLIR 04- CORTES 05- PLANTA LUMINOTÉCNICA	IMAGEM 3D ANEXADAS SIM () NÃO (●)	ETAPA REFORMA E AMPLIAÇÃO
EQUIPE: SEINFRA	DATA JANEIRO/ 2021	PRANCHA 05

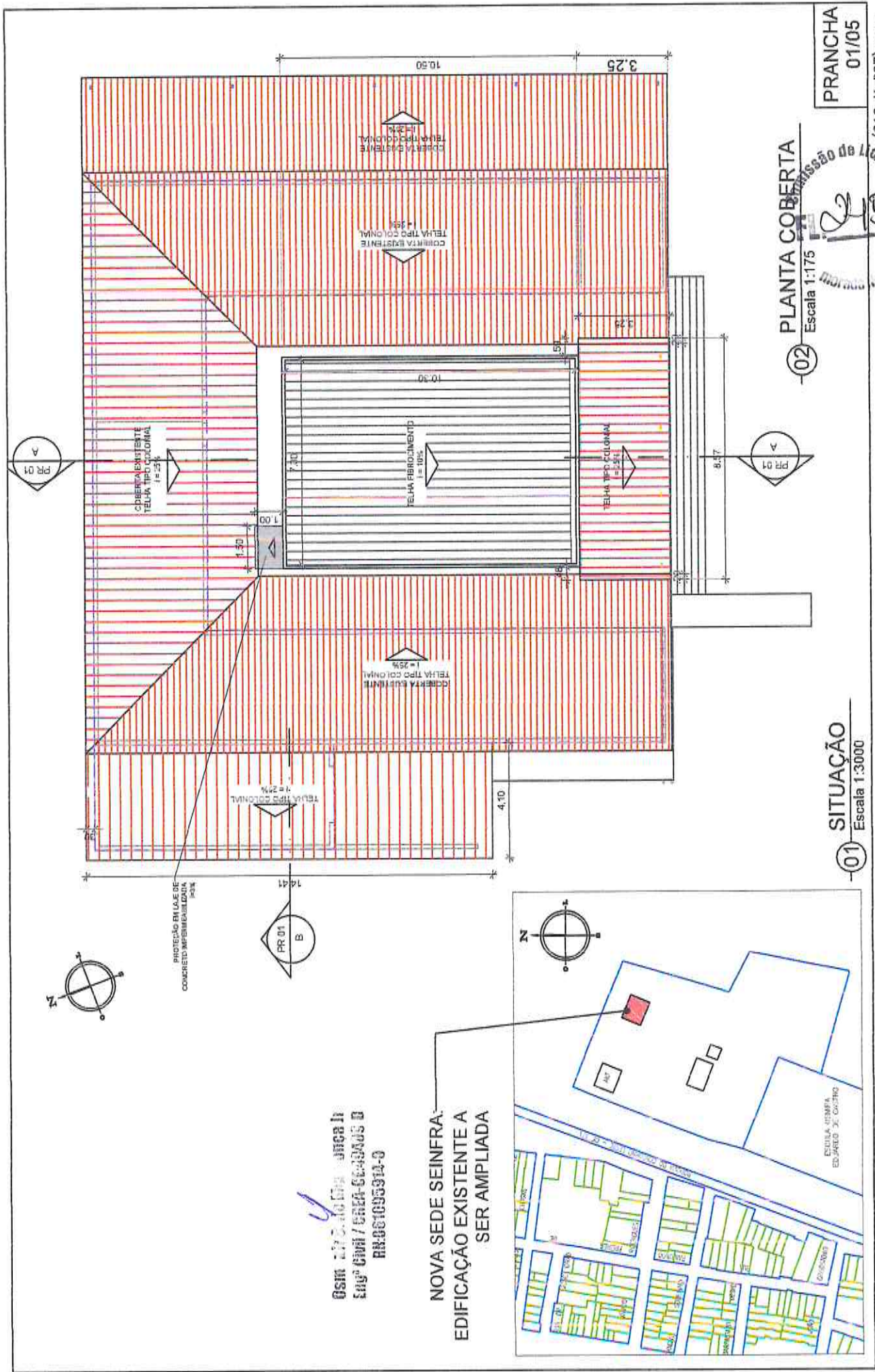

PRANCHA
01/05
(210 X 297) mm

02 PLANTA COBERTA
Escala 1:175

01 SITUAÇÃO
Escala 1:3000

OSM 27.010.014 - UNICA II
ENGº CIVIL / CREIA-66494/03
RR-8610953914-0

NOVA SEDE SEINFRA
EDIFICAÇÃO EXISTENTE A
SER AMPLIADA

PR 01 A

PR 01 B

PR 01

COBERTA EXISTENTE
TELHA TIPO COLONIAL
I = 25%

COBERTA EXISTENTE
TELHA TIPO COLONIAL
I = 25%

COBERTA EXISTENTE
TELHA TIPO COLONIAL
I = 25%

COBERTA EXISTENTE
TELHA TIPO COLONIAL
I = 25%

TELHA ABOLIMENTO
I = 18%

TELHA TIPO COLONIAL
I = 25%

PROTEÇÃO EM LAJE DE
CONCRETO MISTURADA COM
FIBRA

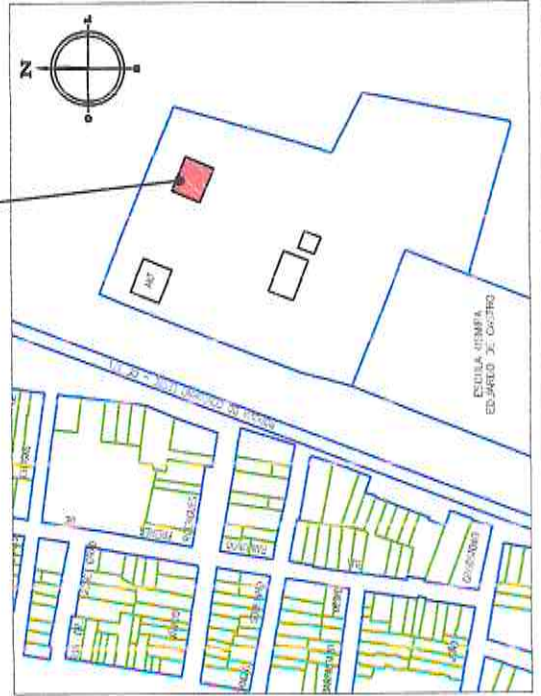
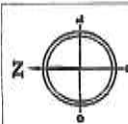
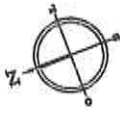

[Handwritten signature]

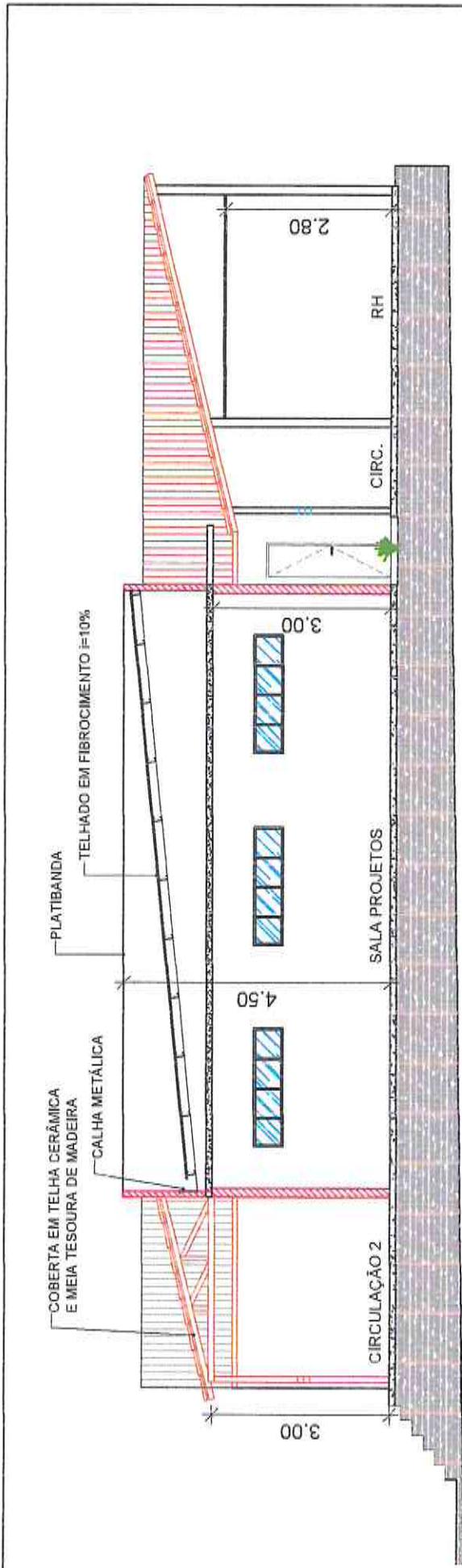

01 CORTEA
Escala 1:100

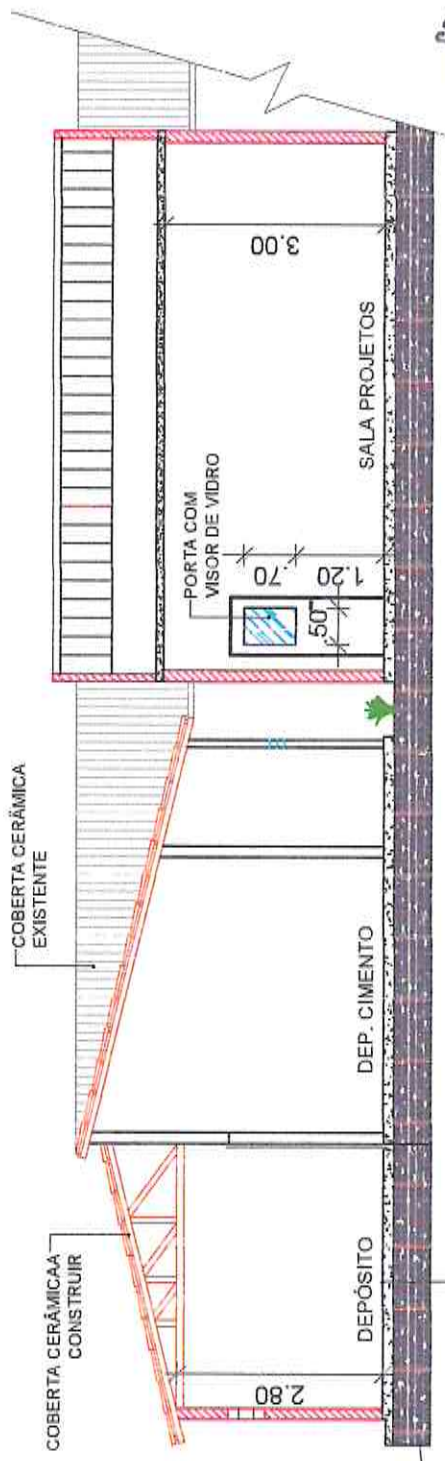

02 CORTE B
Escala 1:100

Comissão de Habitação
Fl. 248
Morada Nova - 88

PRANCHA
04/05

A4 (210 X 297) mm

Osni de S. de M. JUNCA Jr
Engº CIVIL / 6684-6684-8
RUBRICADO

Comissão de Licitação
FL. 250
MORADA NOVA - SP



PREFEITURA MUNICIPAL DE MORADA NOVA
SECRETARIA DA INFRAESTRUTURA -SEINFRA

Relatório Fotográfico

[Handwritten signature]



Estado do Ceará
Prefeitura Municipal de Morada Nova

Comissão de Licitação
FL. 251
Morada Nova - CE

AMPLIAÇÃO DO PRÉDIO ONDE SERÁ INSTALADA A NOVA SEDE FUNCIONAL DA SECRETARIA DE INFRAESTRUTURA (SEINFRA) DO MUNÍCIPIO DE MORADA NOVA.

LOCAL: RODOVIA DO CONTORNO LESTE - CE 371; BAIRRO: 02 DE AGOSTO

LATITUDE: 5° 6'31.00"S

LONGITUDE: 38°21'42.60"O



Osmar S. de M. Junior
Engº CIVIL / CREA-CE/49496 D
RM.001008313-0



Estado do Ceará
Prefeitura Municipal de Morada Nova

COMISSÃO DE LICITAÇÃO
Fl. 252
Morada Nova - CE



USIN. 1173. 00100. JUCA Jr
Engº Civil / CREA-CE.40408 D
RN:061005914-0