



PREFEITURA MUNICIPAL DE MORADA NOVA  
SECRETARIA DA INFRAESTRUTURA -SEINFRA

---

Peças Gráficas



SECRETARIO

\_\_\_\_\_

\_\_\_\_\_

RESPONSÁVEL TÉCNICO

\_\_\_\_\_

*Osmanir Calixto de Mendonça Junior*

Osmanir G. de Mendonça Jr  
Engº Civil / CREA-CE:49409-D  
RN:061095914-0

PREFEITURA DE MORADA NOVA

TITULO

CONSTRUÇÃO DE UMA PRAÇA NO  
BAIRRO PADRE ASSIS MONTEIRO

LOCALIDADE

RUA JOÃO EVANGELISTA SOBRINHO  
BAIRRO: PADRE ASSIS MONTEIRO

CIDADE

MORADA NOVA-CE

ESCALA

INDICADAS

CONTEÚDO

- 01- PLANTA BAIXA
- 02- PLANTA DE LAYOUT
- 03- DETALHAMENTO DOS CANTEIROS
- 04- CORTES: LONGITUDINAL E TRANSVERSAL
- 05- DETALHES DA ALVENARIA DE PROTEÇÃO
- 06- DETALHAMENTO DO MOBILIARIO

DADOS

ORÇAMENTO  
SIM (●) NÃO ( )

ETAPA

PROJETO

EQUIPE:

SEINFRA - SALA TECNICA

DATA

JUNHO 2020

PRANCHAS  
06

Comissão de Licitação  
Pista Baixa da Praça  
11/25  
309  
Pista Baixa Nova - CE

**QUADRO DE ÁREAS**

ITEM	DESCRIÇÃO	ÁREA
A	ÁREA DE LOCAÇÃO DA OBRA	161,00 m <sup>2</sup>
B	ÁREA DE PISO INTERTRAVADO (PRAÇA)	54,74 m <sup>2</sup>
C	PERÍMETRO DO MEIO-FIO DE EMBAÇAMENTO	56,10 m
D	PERÍMETRO DA CINTA DE CONCRETO DOS CANTEIROS	56,10 m

**QUADRO DE ÁREA**

ITEM	DESCRIÇÃO	ÁREA
A	ÁREA DE LOCAÇÃO DA OBRA	370,17 m <sup>2</sup>
B	ÁREA DE PISO INTERTRAVADO (PRAÇA)	197,11 m <sup>2</sup>
C	ÁREA DOS CANTEIROS	107,79 m <sup>2</sup>
D	PERÍMETRO DO MEIO-FIO DE EMBAÇAMENTO	75,45 m
E	PERÍMETRO DA CINTA DE CONCRETO DOS CANTEIROS	74,56 m

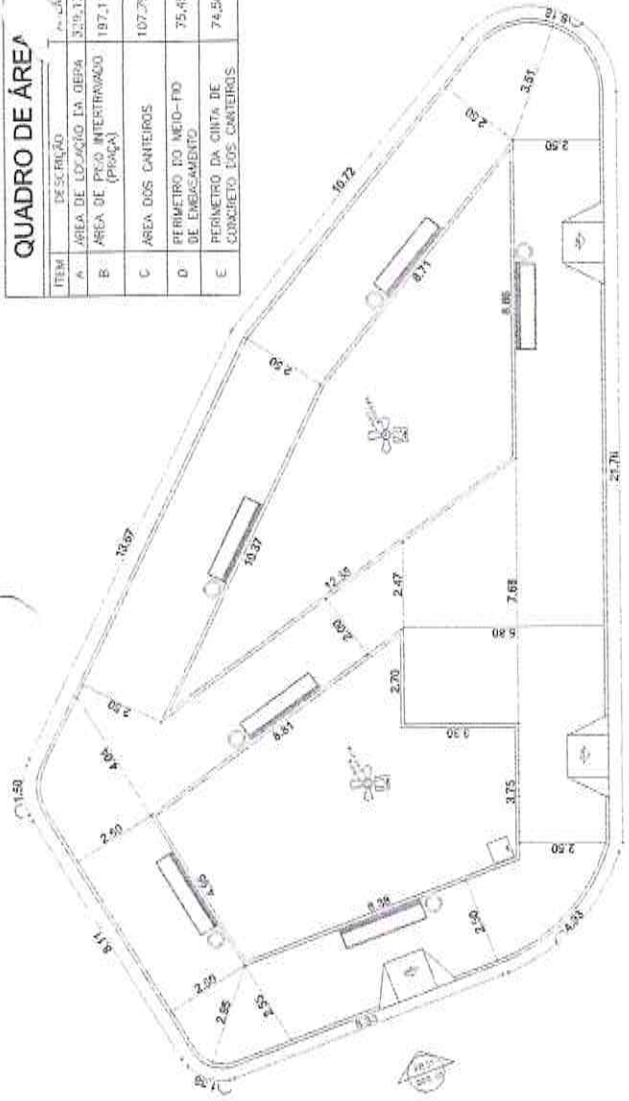

1 Planta Baixa da Praça  
Escala 1/1.50

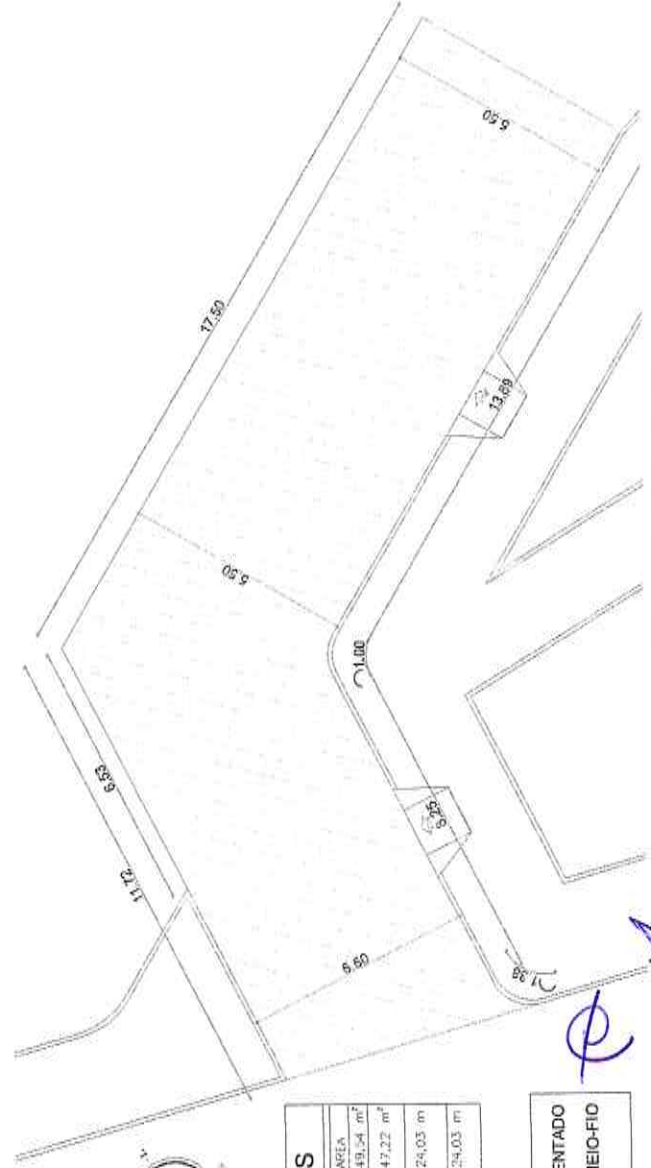

2 Planta Baixa Pavimentação  
Escala 1/1.25

**QUADRO DE ÁREAS**

ITEM	DESCRIÇÃO	ÁREA
A	ÁREA DE LOCAÇÃO DA OBRA	149,54 m <sup>2</sup>
B	ÁREA DE PAV. PARALELEPÍPEDO (PVA)	147,22 m <sup>2</sup>
C	PERÍMETRO DO MEIO-FIO DE EMBAÇAMENTO	24,03 m
D	PERÍMETRO DA CINTA DE CONCRETO DOS CANTEIROS	24,03 m

- TRECHO A SER PAVIMENTADO
- TRECHO A RECEBER MEIO-FIO

Osmair C. de Mendonça Jr  
Eng. Civil / CREA-CE-04409-D  
RN-061895914-0

Comissão de Licitação  
Fl. 310  
Moraita Nova - Ce

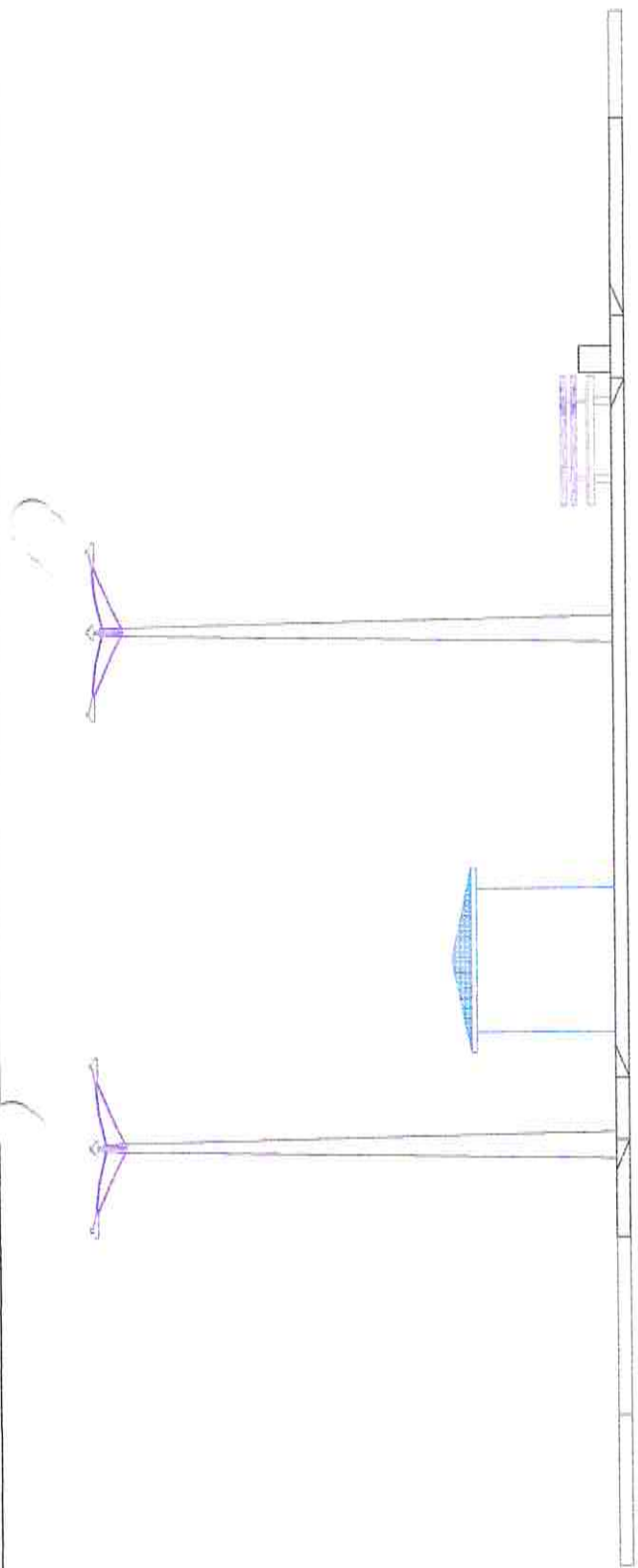

1 VISTA 01  
Escala 1/150

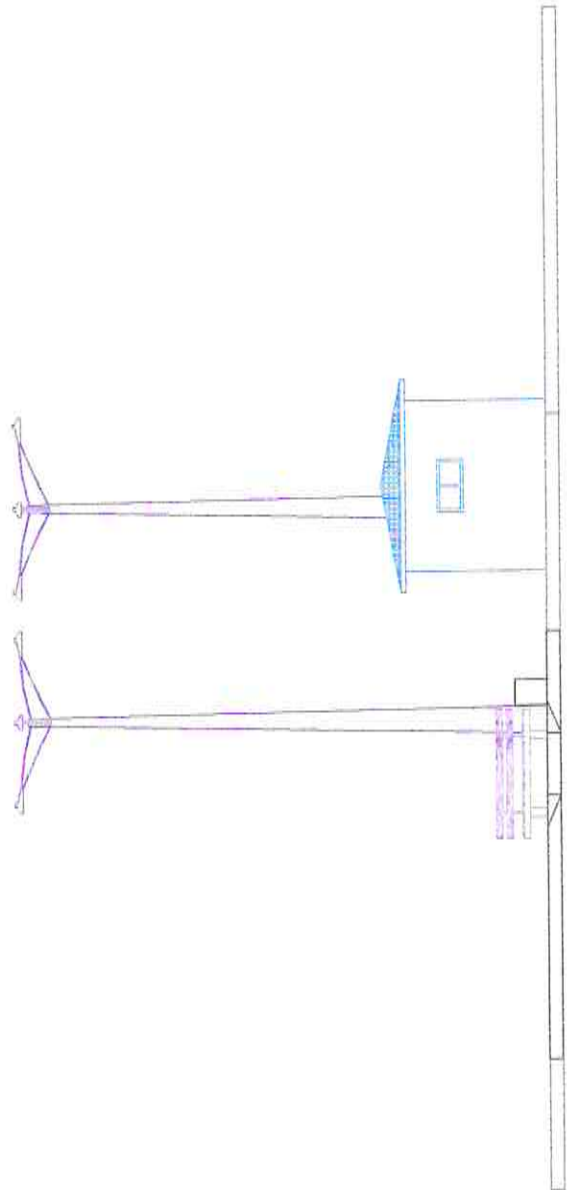

2 VISTA 02  
Escala 1/150

Osmarir de Mendonça Jr  
Engº Civil / CREA-CE-04049-D  
08.06199584-0

*(Handwritten signature)*

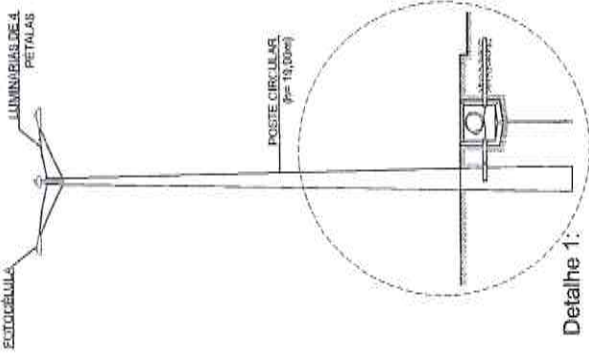

Detalhe 1:

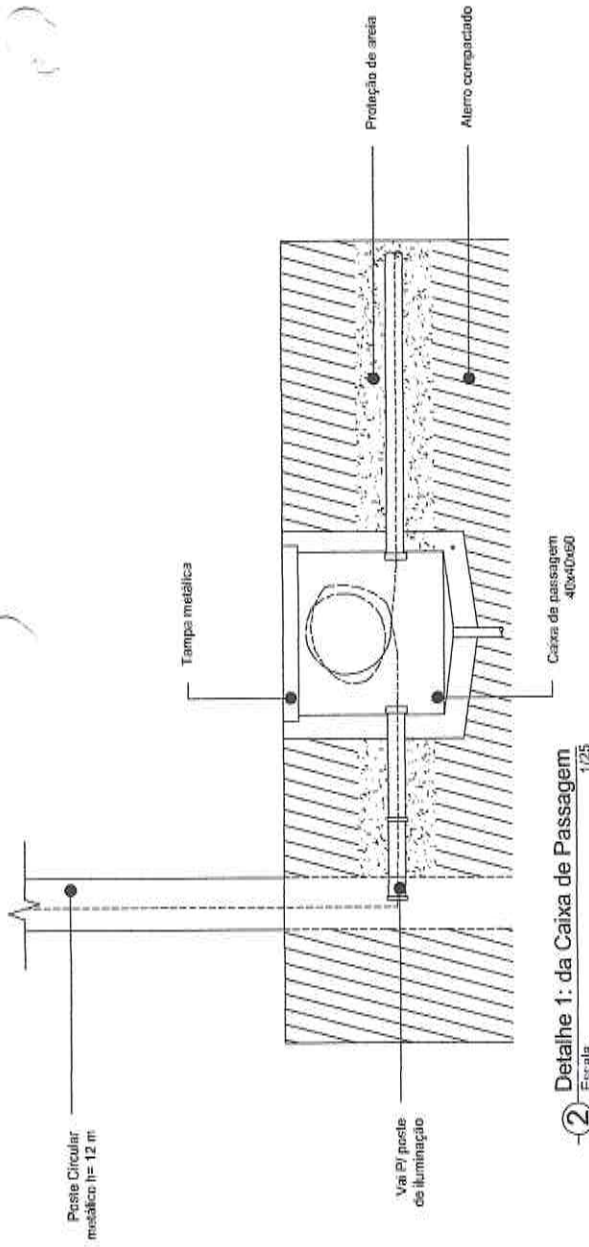

2 - Detalhe 1: da Caixa de Passagem  
Escala 1/25

CRICATO	B. SINALIZ.	POTENCIA	TENSÃO	SEÇÃO (MM2)	DIÁMETRO (M)	FREQUENCIA
1	ILUMINAÇÃO	8.000	220	8	40	60
RES.					sem detm.	sem detm.
TOTAL=		8.000				

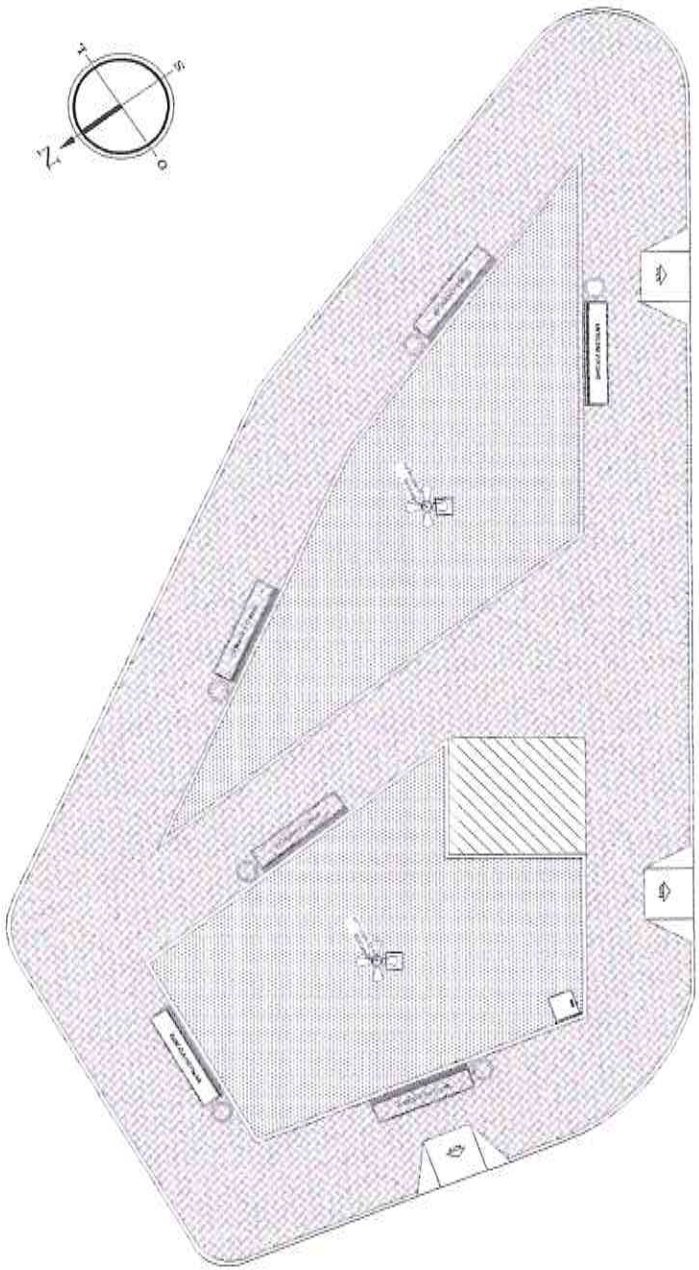
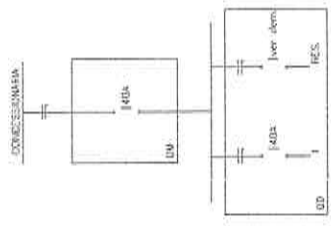

1 - Planta de Layout  
Escala 1/125

311  
CURSOS DE LICENCIADO  
morada Nova - RJ  
OSMARIN & de MANDONÇA JR  
ENGRº CIVIL / CREA-DE-49409-D  
RUA: 04109550-0

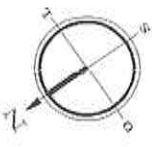

1 Instalação Hidráulica  
Escala 1/150

2 Projeto de Iluminação  
Escala 1/150

Projeto de Iluminação  
312  
Morata Nova - 03

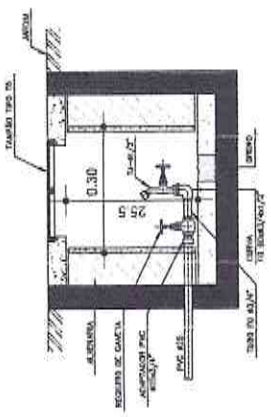

□ Ponto de Entrada (Hidrômetro)

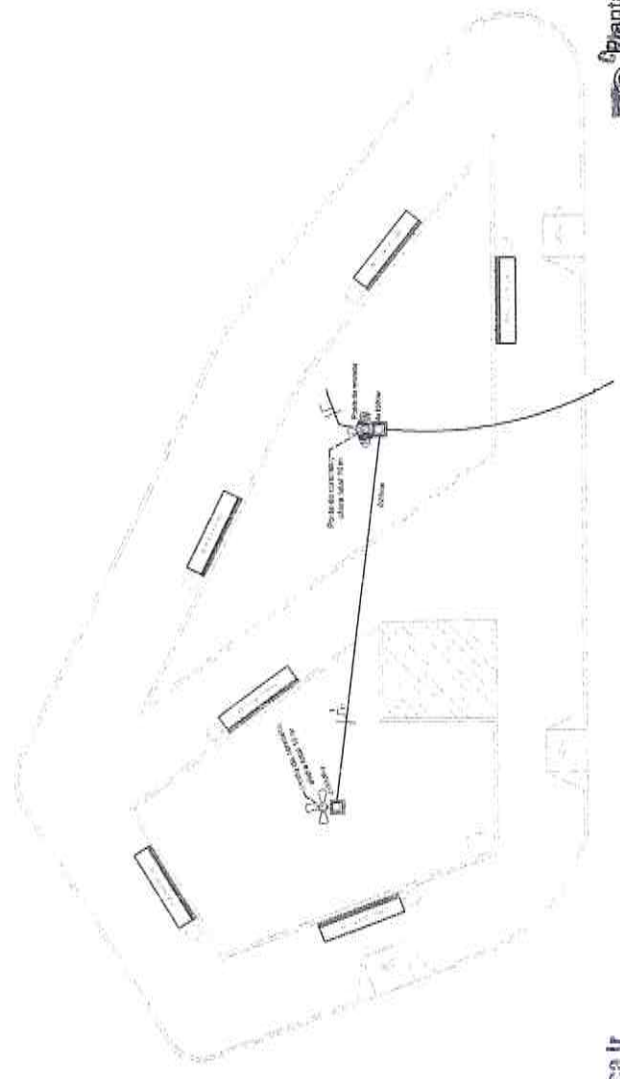
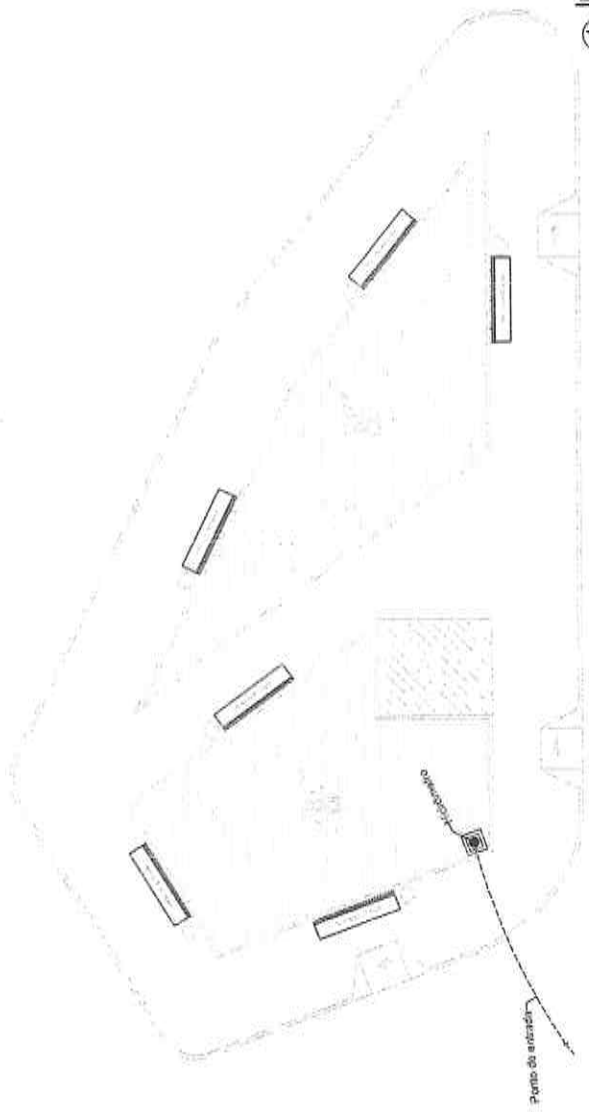

Assinar e De Mendonça Jr  
Eng. Civil / CREA-PE-49488-0  
R.N. 06109584-0

φ



313  
Morada Nova - 08

Planta de Situação  
Escala 1/1500

LOCAL DA PRAÇA

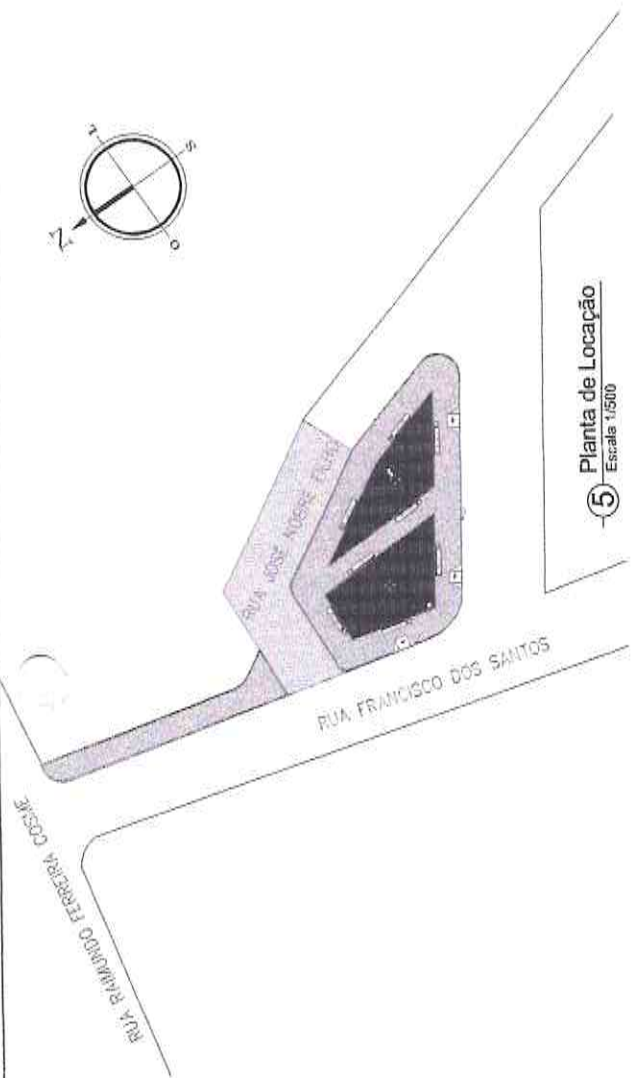

Planta de Localização  
Escala 1/500

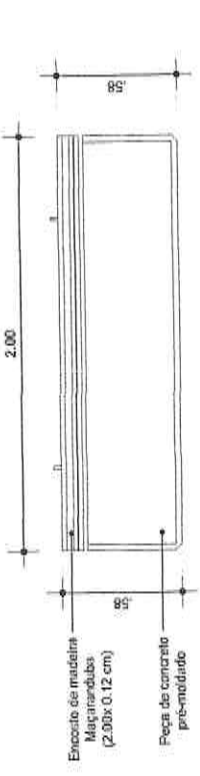

1 Vista Superior do Banco  
Escala 1/25

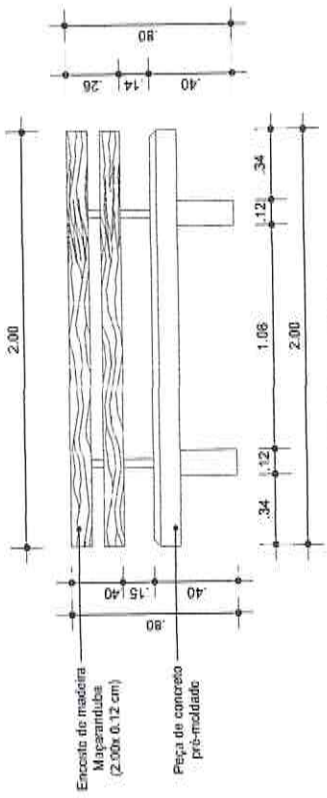

2 Vista Frontal do Banco  
Escala 1/25

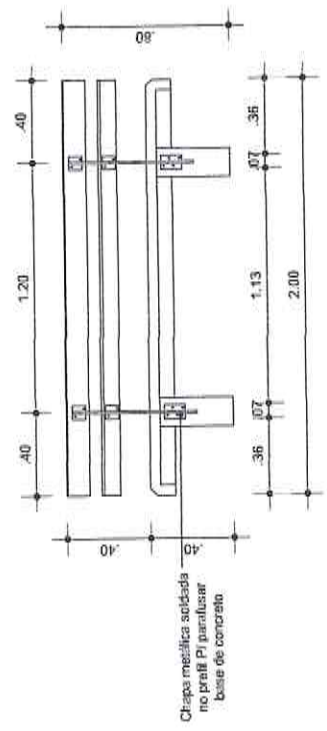

3 Vista Posterior do Banco  
Escala 1/25

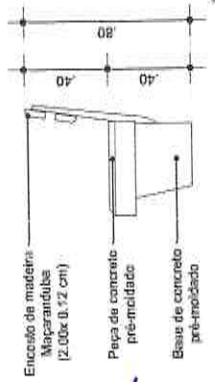

4 Vista Lateral do Banco  
Escala 1/25

Handwritten signature or initials.

Osmair B. de Mendonça Jr  
RUA COSTA / BARRA - 05000-000

Handwritten text or signature.

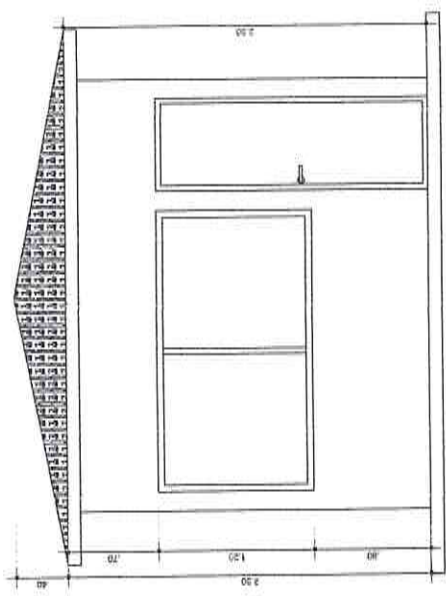

② Fachada Principal  
Escala 1/25

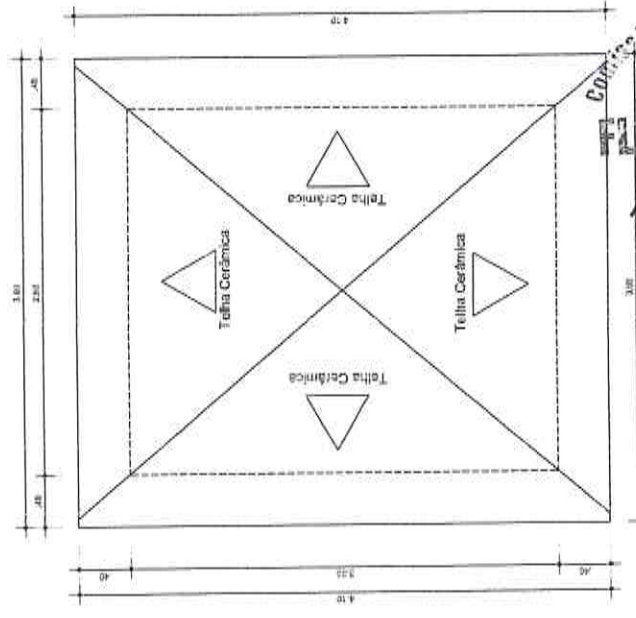

③ Planta de Coberta  
Escala 1/40

Proj. Arquitet. Eng.º Osmani E. de Mendonça Jr.  
R. São João, 100 - Centro - São Paulo - SP

Osmani E. de Mendonça Jr.  
Eng.º Civil / CREA: 2000000-0  
São Paulo - SP

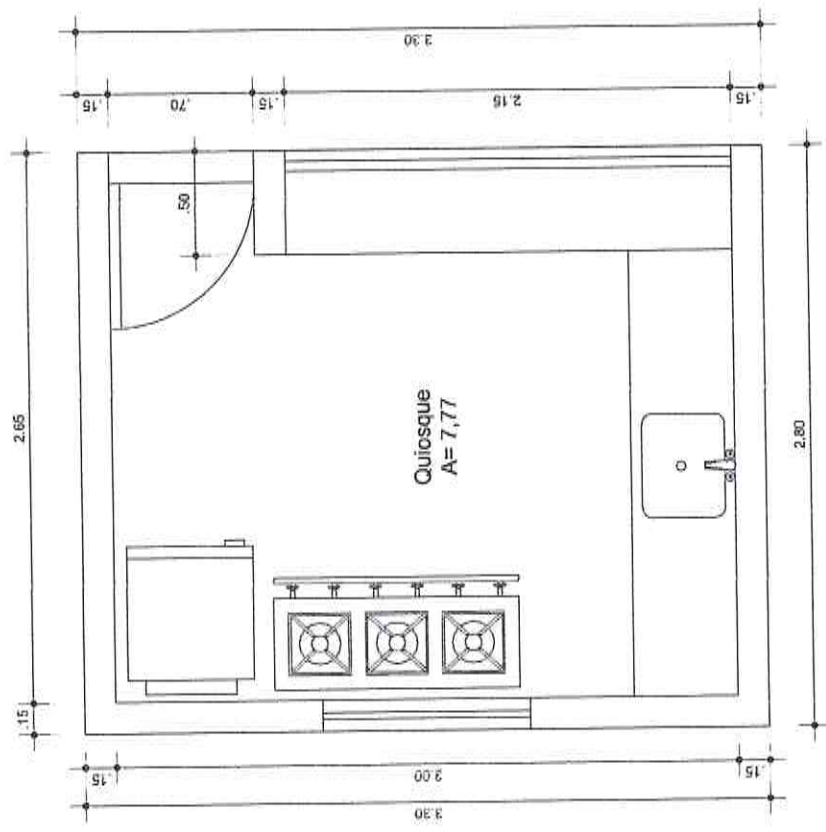

① Planta Baixa  
Escala 1/25

*(Handwritten signature)*