



PREFEITURA MUNICIPAL DE MORADA NOVA
SECRETARIA DA INFRAESTRUTURA -SEINFRA



Peças Gráficas

LEGENDA

- Paralela a Construção
- Paralela a Demolição
- Paralela a Construção

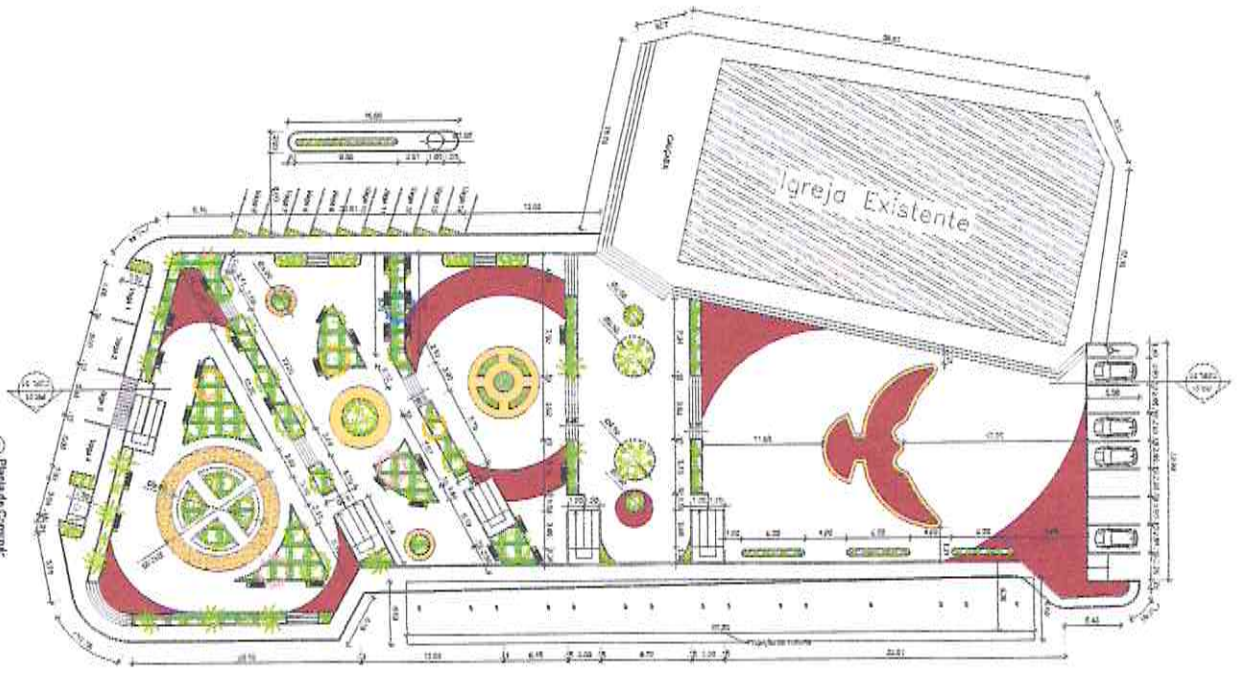
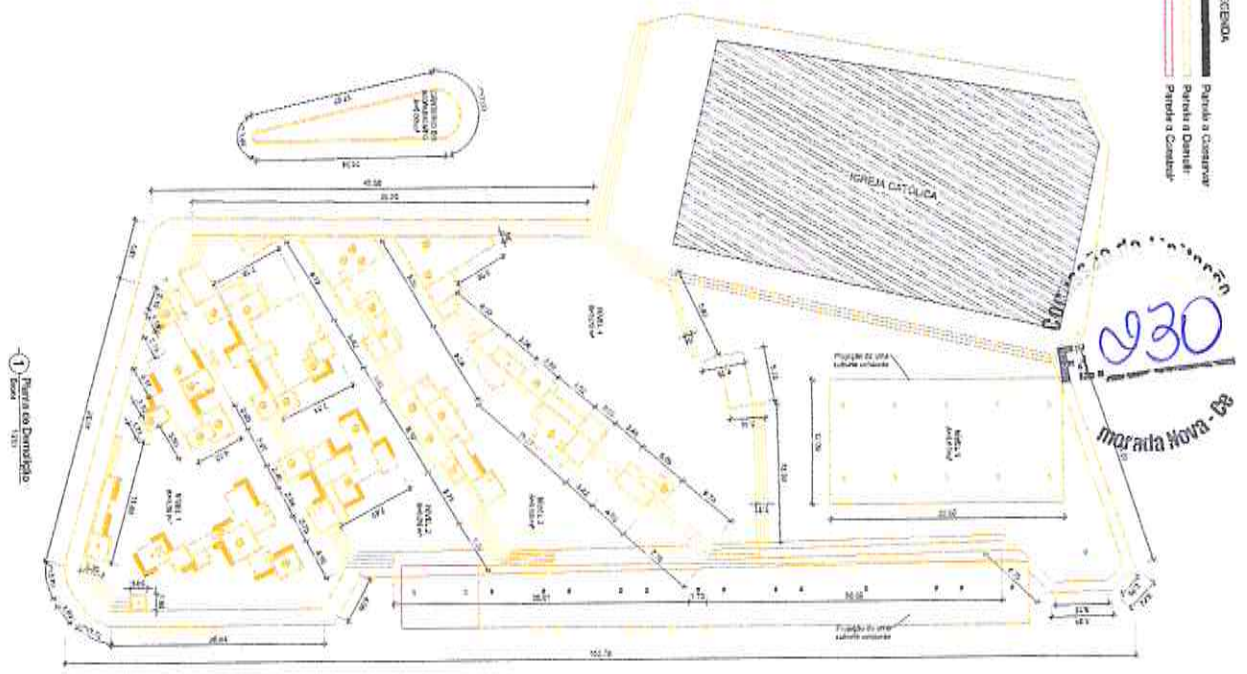

Ⓢ

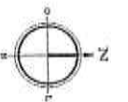

Osmanir C. de Mendonça Jr
Engº Civil / CREA-CE:49409-0
RM:061095914-0

REFORMA, AMPLIAÇÃO E REVITALIZAÇÃO DA PRAÇA DA MATRIZ

PREFEITURA DE MORADA NOVA - CE



<p>PROJETO</p> <p>PLANTA DE DEMOLIÇÃO, PLANTA DE CONSTRUÇÃO E CONTE</p> <p>CONTE</p> <p>ÁREA DE INTERVENÇÃO</p> <p>DEPARTAMENTO DE ARQUITETURA E ENGENHARIA DE MORADA NOVA</p>		<p>CLIENTE</p> <p>MUNICÍPIO DE MORADA NOVA - CE</p> <p>DATA</p> <p>15/09/2018</p> <p>PROJETO</p> <p>REFORMA, AMPLIAÇÃO E REVITALIZAÇÃO DA PRAÇA DA MATRIZ</p>		<p>LOCAL</p> <p>MORADA NOVA - CE</p> <p>PROJETO</p> <p>REFORMA, AMPLIAÇÃO E REVITALIZAÇÃO DA PRAÇA DA MATRIZ</p>	
--	--	---	--	--	--

231
MORADA NOVA - CE

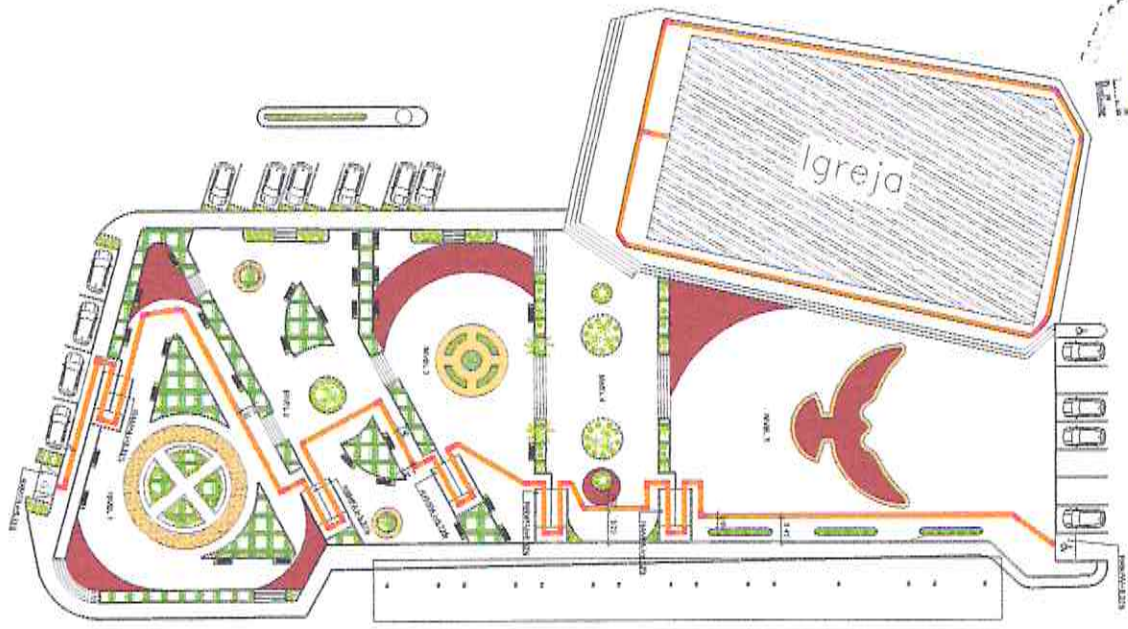

1 - Planta de Acessibilidade

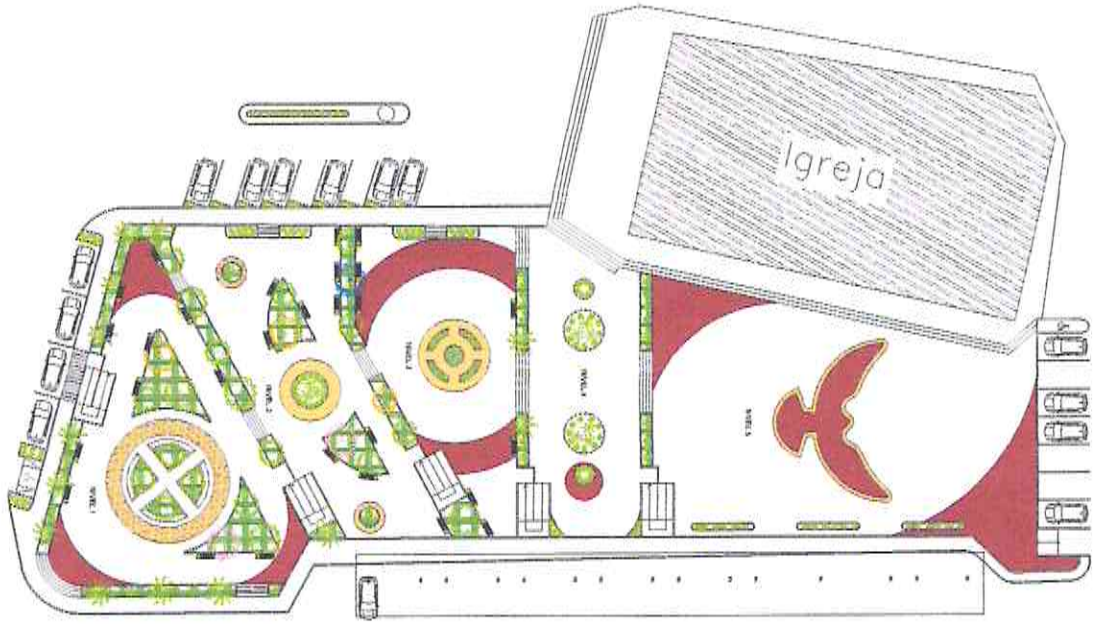

2 - Proposta de Piso

- Piso industrial com pavimento em concreto
- Piso industrial com pavimento em cimento
- Piso industrial em concreto
- Piso T101 20x20
- Grama Estameite

φ

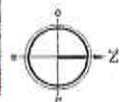

Osmanir G. de Mendonça Jr
Engº Civil / CREA-CE-49409-D
R.N. 0610993914-0



REFORMA, AMPLIAÇÃO E REVITALIZAÇÃO DA PRAÇA DA MATRIZ - PRAÇA DA MATRIZ DE MORADA NOVA - CE

PROJETO DE ARQUITETURA E REFORMA DE INTERIORES	DATA: 2015	PROJETO DE ARQUITETURA E REFORMA DE INTERIORES	DATA: 2015
PROJETO DE ARQUITETURA E REFORMA DE INTERIORES	DATA: 2015	PROJETO DE ARQUITETURA E REFORMA DE INTERIORES	DATA: 2015
PROJETO DE ARQUITETURA E REFORMA DE INTERIORES	DATA: 2015	PROJETO DE ARQUITETURA E REFORMA DE INTERIORES	DATA: 2015
PROJETO DE ARQUITETURA E REFORMA DE INTERIORES	DATA: 2015	PROJETO DE ARQUITETURA E REFORMA DE INTERIORES	DATA: 2015

332
MORADA NOVA - CE

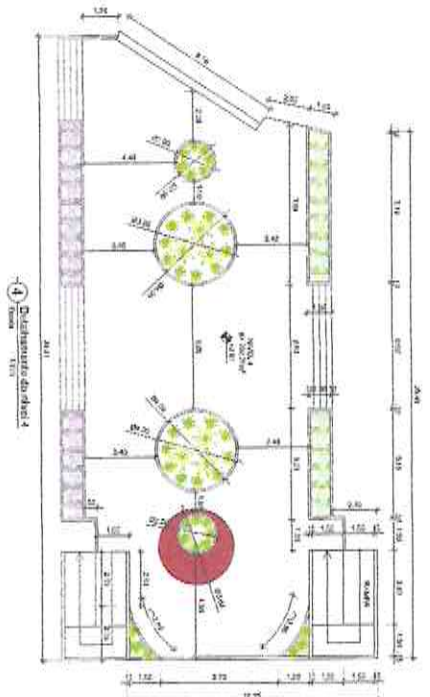
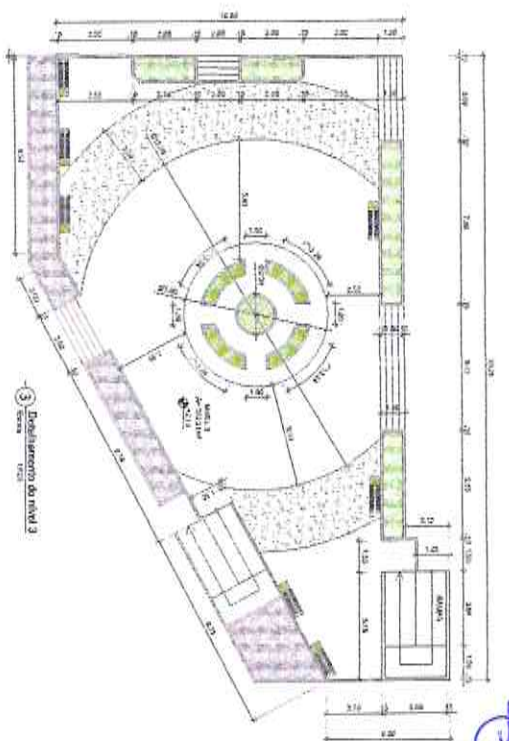
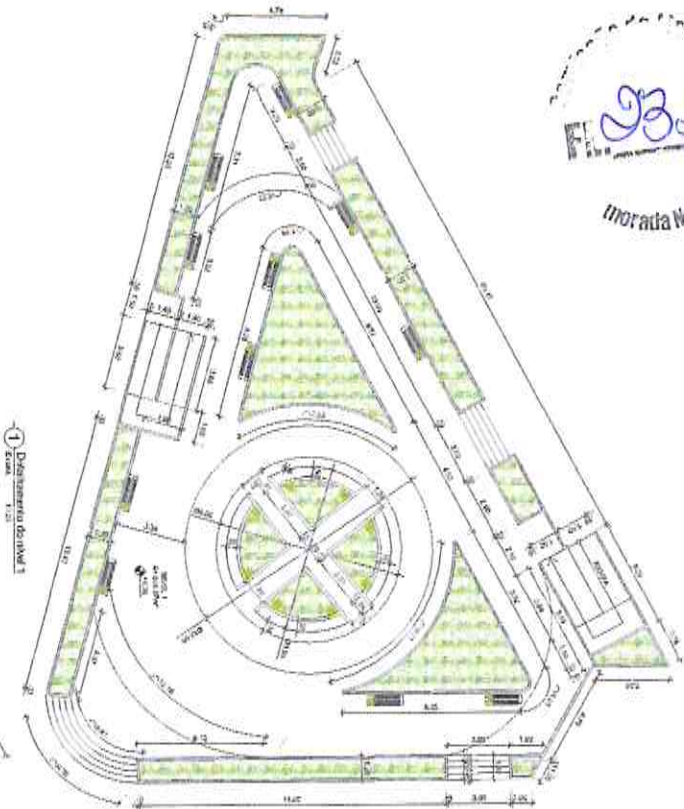

Osmanir C. de Mendonça Jr.
Engº Civil / CREA-CE 023.735
R.N. 061095913-1

Osmanir C. de Mendonça Jr.
Engº Civil / CREA-CE 023.735-0
R.N. 061095913-1

PREFEITURA DE MORADA NOVA - CE
REFORMA, AMPLIAÇÃO E REVITALIZAÇÃO
DA PRAÇA DA MATRIZ

ENDEREÇO: RUA CORONEL JOSE ESPÍNULO, S/Nº CENTRO, MORADA NOVA, CE	MUNICÍPIO: MORADA NOVA, CE
PROPOSTA Nº: 1.2.3 E.4	OBJETO: REFORMA, AMPLIAÇÃO E REVITALIZAÇÃO DA PRAÇA DA MATRIZ
DATA DE ATENDIMENTO: 1, 2, 3 E 4	REVISÃO: 01
TIPO DE ATENDIMENTO: PROJETO DE ARQUITETURA	INDICAÇÃO: RESERVA
DESCRIÇÃO: REFORMA, AMPLIAÇÃO E REVITALIZAÇÃO DA PRAÇA DA MATRIZ	PROPOSTA Nº: 1.2.3 E.4
DATA DE ATENDIMENTO: 1, 2, 3 E 4	REVISÃO: 01
TIPO DE ATENDIMENTO: PROJETO DE ARQUITETURA	INDICAÇÃO: RESERVA
DESCRIÇÃO: REFORMA, AMPLIAÇÃO E REVITALIZAÇÃO DA PRAÇA DA MATRIZ	PROPOSTA Nº: 1.2.3 E.4

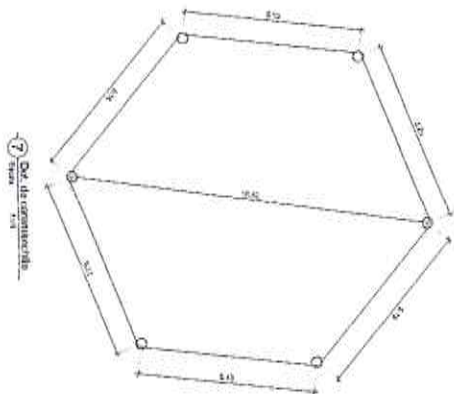
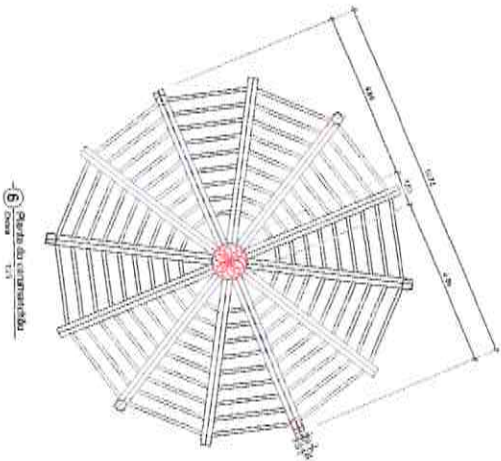
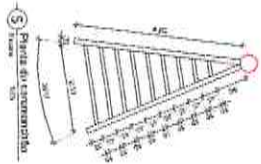
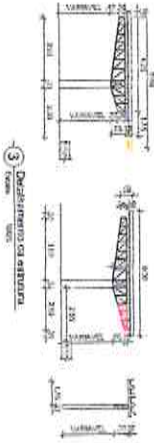
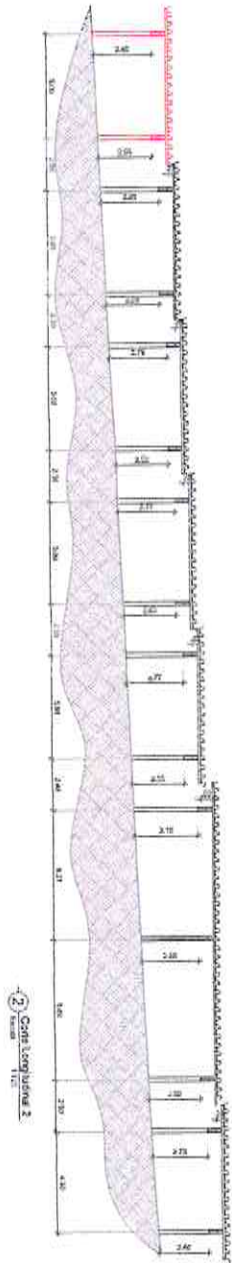
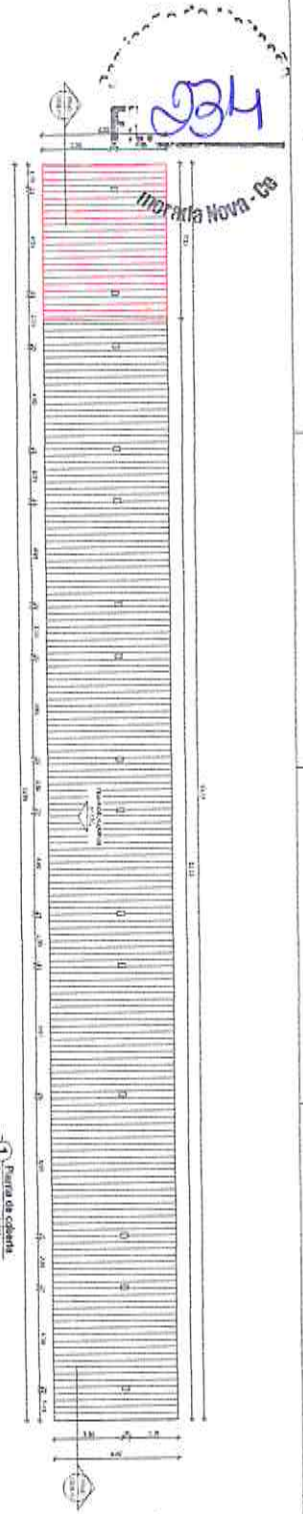

Osminir G. de Fátima
Eng^o Civil / CREA-CE-49409-1/E
R.N. 061095914-0

REFORMA, AMPLIAÇÃO E REQUALIFICAÇÃO DA PRAÇA DA MATRIZ
PREFEITURA DE MOURADA NOVA - CE

CLIENTE	SECRETARIA DE PLANEJAMENTO E FINANÇAS	PROFESSOR	PROFESSOR N.º
PROJETO	REFORMA, AMPLIAÇÃO E REQUALIFICAÇÃO DA PRAÇA DA MATRIZ	PROFESSOR	PROFESSOR N.º
LOCAL	MOURADA NOVA - CE	PROFESSOR	PROFESSOR N.º
TIPO DE OBRA	REFORMA, AMPLIAÇÃO E REQUALIFICAÇÃO DA PRAÇA DA MATRIZ	PROFESSOR	PROFESSOR N.º
DATA DE EMISSÃO	15/08/2018	PROFESSOR	PROFESSOR N.º
DATA DE VALIDADE	15/08/2018	PROFESSOR	PROFESSOR N.º
DATA DE VALIDADE	15/08/2018	PROFESSOR	PROFESSOR N.º
DATA DE VALIDADE	15/08/2018	PROFESSOR	PROFESSOR N.º

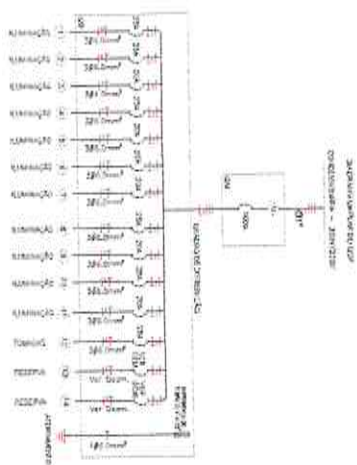
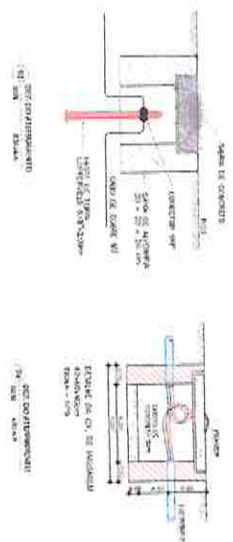
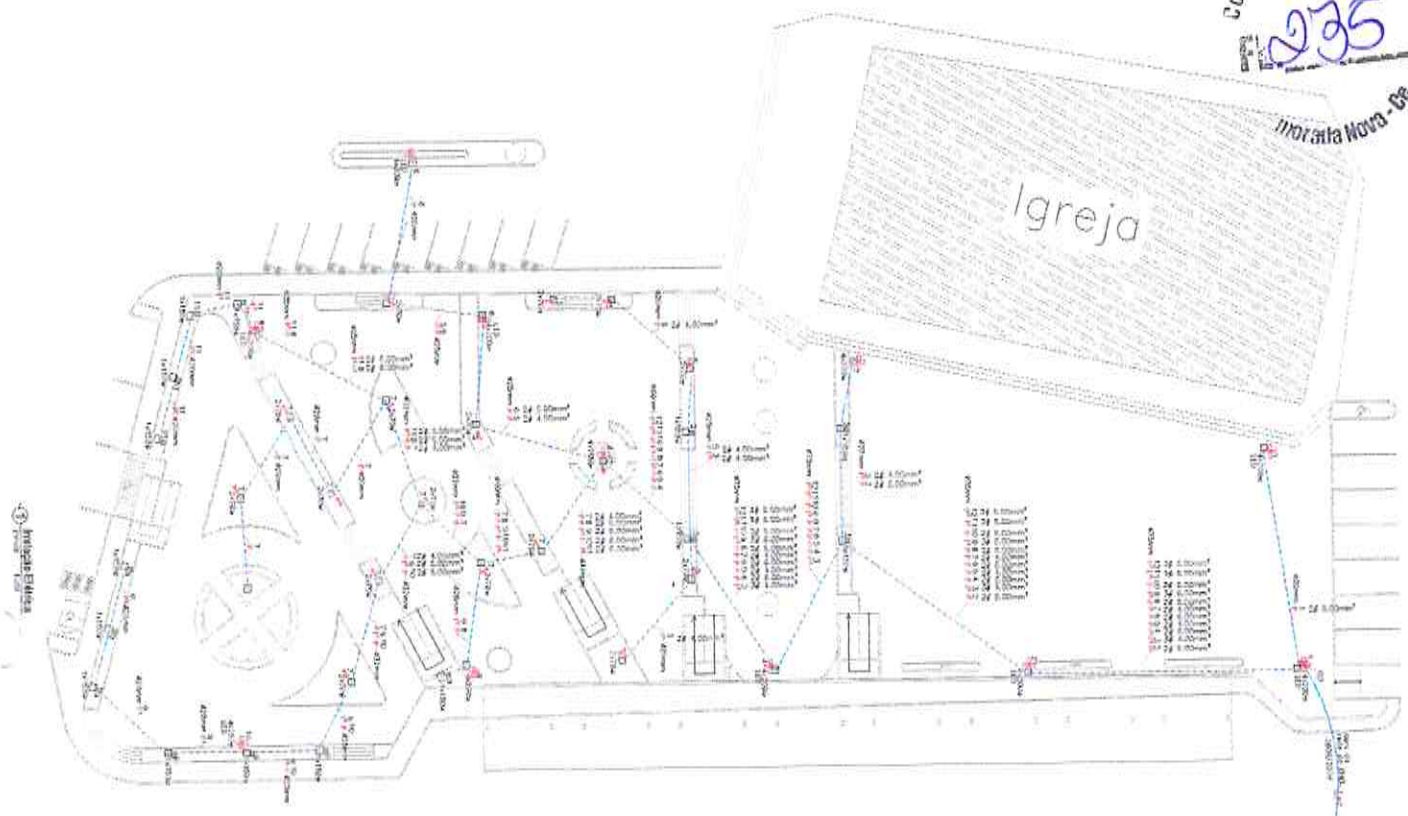

ANÁLISE DE CARGA			CARGA ESTIMADA (kW)																								
PROTEÇÃO	DESCRIÇÃO	PROTEÇÃO	1	2	3	4	5	6	7	8	9	10	11	12	13	14	15	16	17	18	19	20	21	22	23	24	25
			1.0	1.0	1.0	1.0	1.0	1.0	1.0	1.0	1.0	1.0	1.0	1.0	1.0	1.0	1.0	1.0	1.0	1.0	1.0	1.0	1.0	1.0	1.0	1.0	1.0

- LEGENDA**
- Símbolo de iluminação de emergência
 - Símbolo de iluminação de emergência
 - ◆ Símbolo de iluminação de emergência
 - ▲ Símbolo de iluminação de emergência
 - Símbolo de iluminação de emergência
 - Símbolo de iluminação de emergência
 - ◇ Símbolo de iluminação de emergência
 - ▽ Símbolo de iluminação de emergência
 - ◇ Símbolo de iluminação de emergência
 - ◇ Símbolo de iluminação de emergência

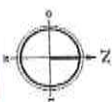

Praça de Saúde

Osmanir G. da Menezes Jr
Eng° CIVIL / CREA-CE-49409-D
R.N.061095914-0

REFORMA, AMPLIAÇÃO E REVITALIZAÇÃO
DA PRAÇA DA MATRIZ
PREFEITURA DE MORADA NOVA - CE

CLIENTE		PROPOSTA Nº	
PRAÇA DE SAÚDE		1212	
REVISÃO Nº			
1			
PROJETO DE ARQUITETURA			
PROPOSTA Nº		1212	
PROPOSTA Nº		1212	
PROPOSTA Nº		1212	
PROPOSTA Nº		1212	
PROPOSTA Nº		1212	
PROPOSTA Nº		1212	
PROPOSTA Nº		1212	
PROPOSTA Nº		1212	
PROPOSTA Nº		1212	

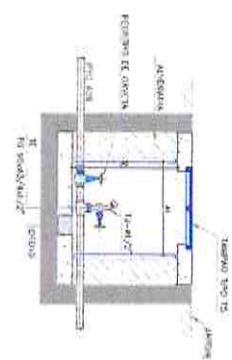
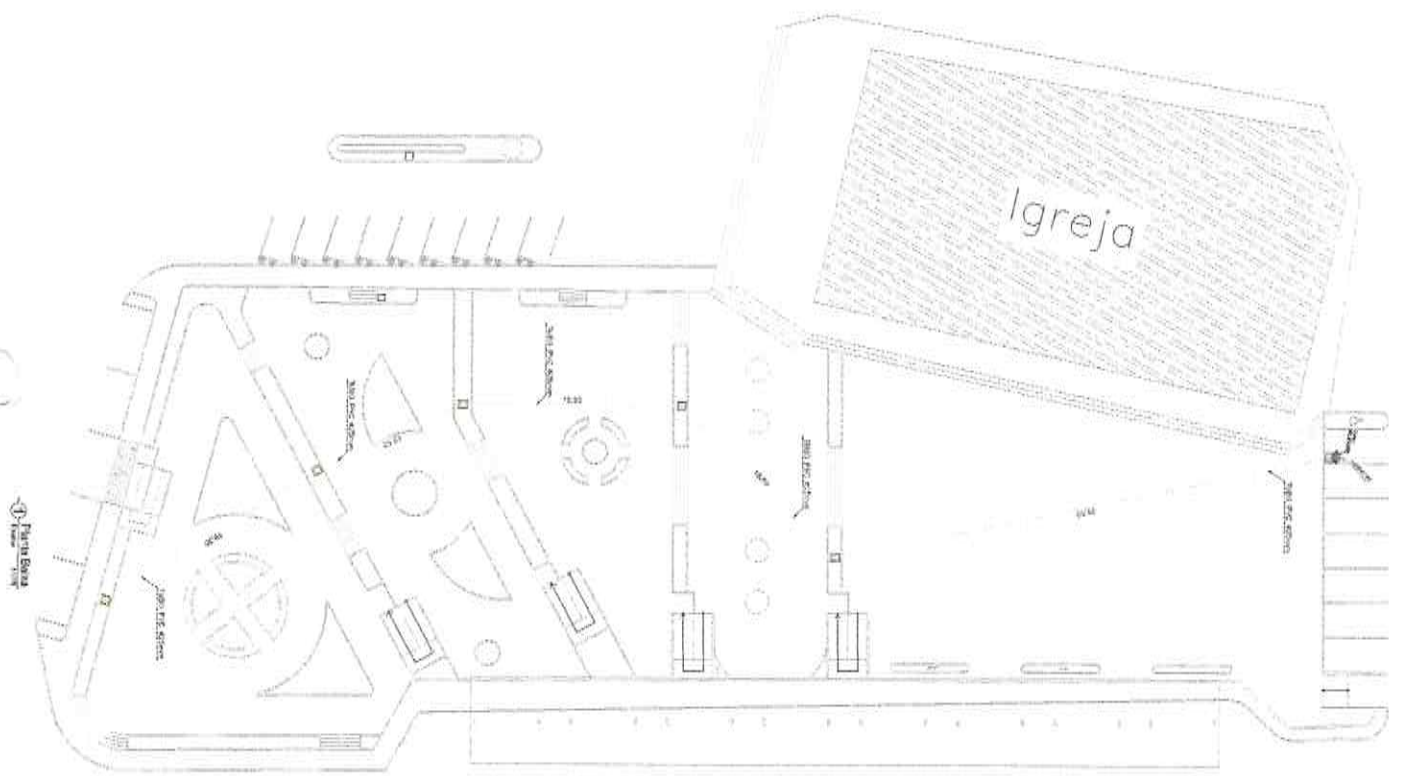

- LEGENDA:**
- Laje de concreto armado
 - ▨ Tijolo 14x19
 - ▤ Alvenaria de cimento - reboco

(Handwritten signature)



Osmanir D. de Mendonça J.
 Engº Civil / CREA-CE-49409-0
 RR-061095914-0

		PROFESSOR DEPARTAMENTO DE LICENCIATURA EM ENGENHARIA DE CIVIL	
REFORMA, AMPLIAÇÃO E REVITALIZAÇÃO DA PRAÇA DA MATRIZ PREFEITURA DE MORADA NOVA - CE			
CLIENTE	LOCAL	ÁREA DE INTERVENÇÃO	PERÍODO
MUNICÍPIO DE MORADA NOVA - CE	MORADA NOVA - CE	MORADA NOVA - CE	JANEIRO
PROJETO	OBJETIVO	TIPO DE PROJETO	REVISÃO
REFORMA, AMPLIAÇÃO E REVITALIZAÇÃO DA PRAÇA DA MATRIZ	RENOVAR E AMPLIAR	RECONSTRUÇÃO	II
PROJETO DE ARQUITETURA	PROJETO DE ESTRUTURA	PROJETO DE INSTALAÇÃO ELÉTRICA	PROJETO DE INSTALAÇÃO DE SANEAMENTO BÁSICO
OSMANIR D. DE MENDONÇA JUNIOR	OSMANIR D. DE MENDONÇA JUNIOR	OSMANIR D. DE MENDONÇA JUNIOR	OSMANIR D. DE MENDONÇA JUNIOR
PROJETO DE INSTALAÇÃO DE SANEAMENTO BÁSICO	PROJETO DE INSTALAÇÃO DE SANEAMENTO BÁSICO	PROJETO DE INSTALAÇÃO DE SANEAMENTO BÁSICO	PROJETO DE INSTALAÇÃO DE SANEAMENTO BÁSICO
OSMANIR D. DE MENDONÇA JUNIOR	OSMANIR D. DE MENDONÇA JUNIOR	OSMANIR D. DE MENDONÇA JUNIOR	OSMANIR D. DE MENDONÇA JUNIOR