

Comissão de Licitação  
Fl. 103  
Morada Nova - CE



PREFEITURA DE  
**MORADA NOVA**  
O TRABALHO NÃO PARA

PREFEITURA MUNICIPAL DE MORADA NOVA  
DEPARTAMENTO DE ARQUITETURA E ENGENHARIA DE MORADA NOVA

---

Relatório Fotográfico



PREFEITURA DE  
**MORADA NOVA**  
O TRABALHO NÃO PARA  
PREFEITURA MUNICIPAL DE MORADA NOVA  
SECRETARIA DE INFRAESTRUTURA  
DEPARTAMENTO DE ARQUITETURA E ENGENHARIA DE MORADA NOVA



PREFEITURA MUNICIPAL MORADA NOVA-CE  
Departamento de Arquitetura e Engenharia de Morada Nova - DAEMN  
**RELATÓRIO FOTOGRÁFICO**

REGISTRO FOTOGRÁFICO DO PROJETO, ORÇAMENTO E FISCALIZAÇÃO DA  
REMOÇÃO DE AGLOMERADOS ROCHOSOS EM DIVERSAS RUAS NA SEDE E  
DISTRITOS DO MUNICÍPIO DE MORADA NOVA / CE

**RELATÓRIO FOTOGRÁFICO – PROJETO INICIAL**

Morada Nova – CE, 03 de Outubro de 2019.

**PREFEITURA MUNICIPAL DE MORADA NOVA**  
**SECRETARIA DE INFRAESTRUTURA**  
**DEPARTAMENTO DE ARQUITETURA E ENGENHARIA DE MORADA NOVA**

**OBRA:** PROJETO, ORÇAMENTO E FISCALIZAÇÃO DA REMOÇÃO DE AGLOMERADOS ROCHOSOS EM DIVERSAS RUAS NA SEDE E DISTRITOS DO MUNICÍPIO.

**ENDEREÇO:** DIVERSAS RUAS E LOCALIDADES. CITADAS NO MEMORIAL DESCRITIVO

**OBRA ESPECÍFICA:** REMOÇÃO DE ROCHAS EM VIAS E LOGRADOUROS

Levantamento fotográfico, referente a comprovação dos serviços que serão executados do serviço referido.





PREFEITURA DE  
**MORADA NOVA**  
O TRABALHO NÃO PARA

**PREFEITURA MUNICIPAL DE MORADA NOVA**  
**SECRETARIA DE INFRAESTRUTURA**  
**DEPARTAMENTO DE ARQUITETURA E ENGENHARIA DE MORADA NOVA**

Comissão de Licitação

Fl. 106

Morada Nova - CE



Coordenadas lat long:  
5.10267° S 38.36609° W



Coordenadas lat long:  
5.10275° S 38.36608° W

PREFEITURA MUNICIPAL DE MORADA NOVA  
AV. MANOEL CASTRO, Nº. 726 – CENTRO – MORADA NOVA – CEARA- CEP 62940.000  
CNPJ 07.782.840/0001-00 – CGF 06.920.171-4. Fone (88) 3422.1381



Comissão de Licitação  
Fl. 107  
Morada Nova - Ce

**PREFEITURA MUNICIPAL DE MORADA NOVA**  
**SECRETARIA DE INFRAESTRUTURA**  
**DEPARTAMENTO DE ARQUITETURA E ENGENHARIA DE MORADA NOVA**



Coordenadas lat long:  
5.10276° S 38.36609° W



Coordenadas lat long:  
5.1028° S 38.36615° W



Comissão de Licitação  
Fl. 108  
Morada Nova - CE

**PREFEITURA MUNICIPAL DE MORADA NOVA**  
**SECRETARIA DE INFRAESTRUTURA**  
**DEPARTAMENTO DE ARQUITETURA E ENGENHARIA DE MORADA NOVA**



Coordenadas lat long:  
5.10259° S 38.36614° W



Coordenadas lat long:  
5.10215° S 38.36608° W

PREFEITURA MUNICIPAL DE MORADA NOVA  
AV. MANOEL CASTRO, Nº. 726 – CENTRO – MORADA NOVA – CEARA- CEP 62940.000  
CNPJ 07.782.840/0001-00 – CGF 06.920.171-4. Fone (88) 3422.1381



PREFEITURA DE  
**MORADA NOVA**  
O TRABALHO NÃO PARA

Comissão de Licitação

FL. 109

Morada Nova - CE

PREFEITURA MUNICIPAL DE MORADA NOVA  
SECRETARIA DE INFRAESTRUTURA  
DEPARTAMENTO DE ARQUITETURA E ENGENHARIA DE MORADA NOVA

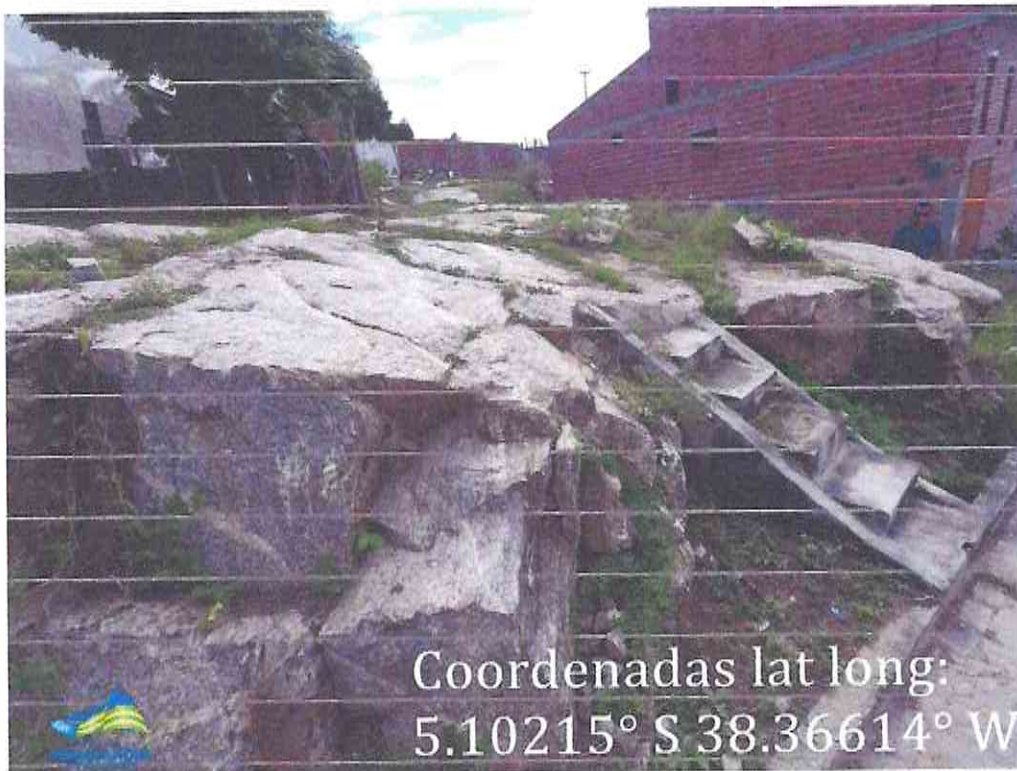

Coordenadas lat long:  
5.10215° S 38.36614° W



Coordenadas lat long:  
5.10203° S 38.36605° W

PREFEITURA MUNICIPAL DE MORADA NOVA  
AV. MANOEL CASTRO, Nº. 726 – CENTRO – MORADA NOVA – CEARA- CEP 62940.000  
CNPJ 07.782.840/0001-00 – CGF 06.920.171-4. Fone (88) 3422.1381



**PREFEITURA MUNICIPAL DE MORADA NOVA**  
**SECRETARIA DE INFRAESTRUTURA**  
**DEPARTAMENTO DE ARQUITETURA E ENGENHARIA DE MORADA NOVA**

Comissão de Licitação  
Nº 110  
Morada Nova - Ce







PREFEITURA DE  
**MORADA NOVA**  
O TRABALHO NÃO PARA

**PREFEITURA MUNICIPAL DE MORADA NOVA**  
**SECRETARIA DE INFRAESTRUTURA**  
**DEPARTAMENTO DE ARQUITETURA E ENGENHARIA DE MORADA NOVA**

Comissão de Licitação

Fl. 11

Morada Nova - CE



Coordenadas lat long:  
5.10206° S 38.36604° W

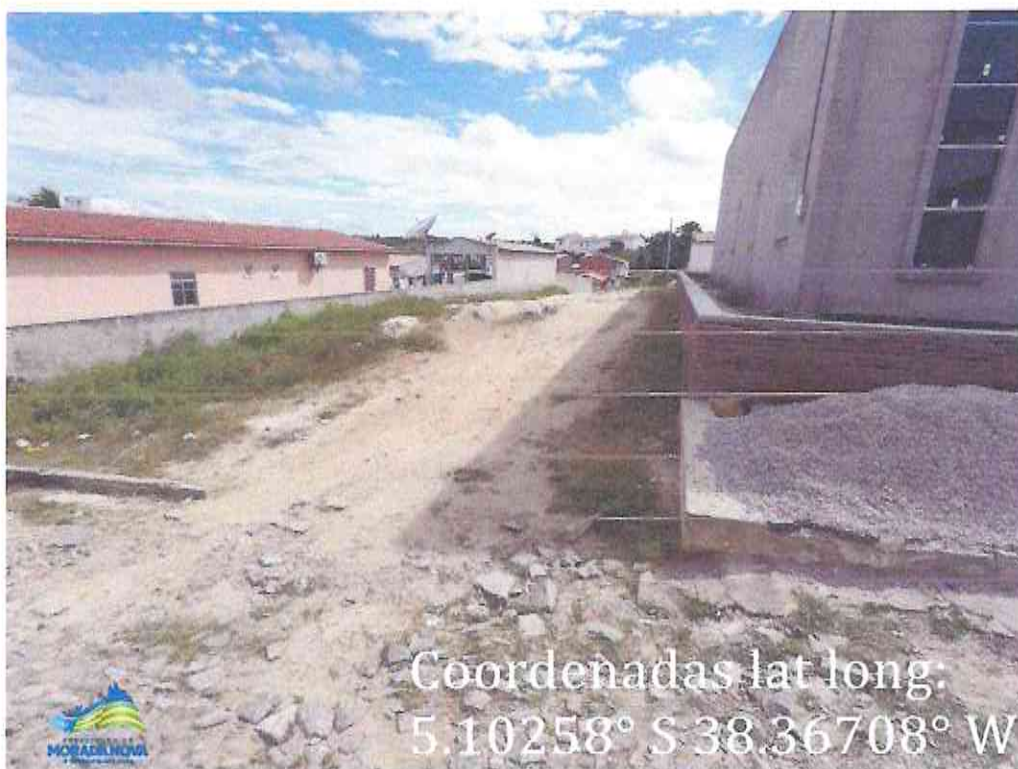

Coordenadas lat long:  
5.10258° S 38.36708° W

PREFEITURA MUNICIPAL DE MORADA NOVA  
AV. MANOEL CASTRO, Nº. 726 – CENTRO – MORADA NOVA – CEARA- CEP 62940.000  
CNPJ 07.782.840/0001-00 – CGF 06.920.171-4. Fone (88) 3422.1381



PREFEITURA MUNICIPAL DE MORADA NOVA  
SECRETARIA DE INFRAESTRUTURA

DEPARTAMENTO DE ARQUITETURA E ENGENHARIA DE MORADA NOVA

Comissão de Licitação  
FL. 112  
Morada Nova - CE



Coordenadas lat long:  
5.10253° S 38.3671° W



Coordenadas lat long:  
5.10246° S 38.36711° W

PREFEITURA MUNICIPAL DE MORADA NOVA  
AV. MANOEL CASTRO, Nº. 726 – CENTRO – MORADA NOVA – CEARA- CEP 62940.000  
CNPJ 07.782.840/0001-00 – CGF 06.920.171-4. Fone (88) 3422.1381



PREFEITURA DE MORADA NOVA  
SECRETARIA DE INFRAESTRUTURA

DEPARTAMENTO DE ARQUITETURA E ENGENHARIA DE MORADA NOVA

Comissão de Licitação

Fl. 113



Coordenadas lat long:  
5.10245° S 38.36711° W



Coordenadas lat long:  
5.10043° S 38.37635° W

PREFEITURA MUNICIPAL DE MORADA NOVA  
AV. MANOEL CASTRO, Nº. 726 – CENTRO – MORADA NOVA – CEARA- CEP 62940.000  
CNPJ 07.782.840/0001-00 – CGF 06.920.171-4. Fone (88) 3422.1381



**PREFEITURA MUNICIPAL DE MORADA NOVA**  
**SECRETARIA DE INFRAESTRUTURA**  
**DEPARTAMENTO DE ARQUITETURA E ENGENHARIA DE MORADA NOVA**

Comissão de Licitação  
FL. 14  
Morada Nova - CE



Coordenadas lat long:  
5.09839° S 38.37296° W



Coordenadas lat long:  
5.09831° S 38.37296° W

PREFEITURA MUNICIPAL DE MORADA NOVA  
AV. MANOEL CASTRO, Nº. 726 – CENTRO – MORADA NOVA – CEARA- CEP 62940.000  
CNPJ 07.782.840/0001-00 – CGF 06.920.171-4. Fone (88) 3422.1381



PREFEITURA MUNICIPAL DE MORADA NOVA  
SECRETARIA DE INFRAESTRUTURA

DEPARTAMENTO DE ARQUITETURA E ENGENHARIA DE MORADA NOVA

Comissão de Licitação  
Fl. 115  
Morada Nova - CE



Coordenadas lat long:  
5.09828° S 38.37294° W



Coordenadas lat long:  
5.09272° S 38.57131° W

PREFEITURA MUNICIPAL DE MORADA NOVA  
AV. MANOEL CASTRO, Nº. 726 – CENTRO – MORADA NOVA – CEARA- CEP 62940.000  
CNPJ 07.782.840/0001-00 – CGF 06.920.171-4. Fone (88) 3422.1381



Comissão de Licitação  
FL. 116  
Morada Nova - CE

**PREFEITURA MUNICIPAL DE MORADA NOVA**  
**SECRETARIA DE INFRAESTRUTURA**  
**DEPARTAMENTO DE ARQUITETURA E ENGENHARIA DE MORADA NOVA**



Coordenadas lat long:  
5.09272° S 38.3713° W

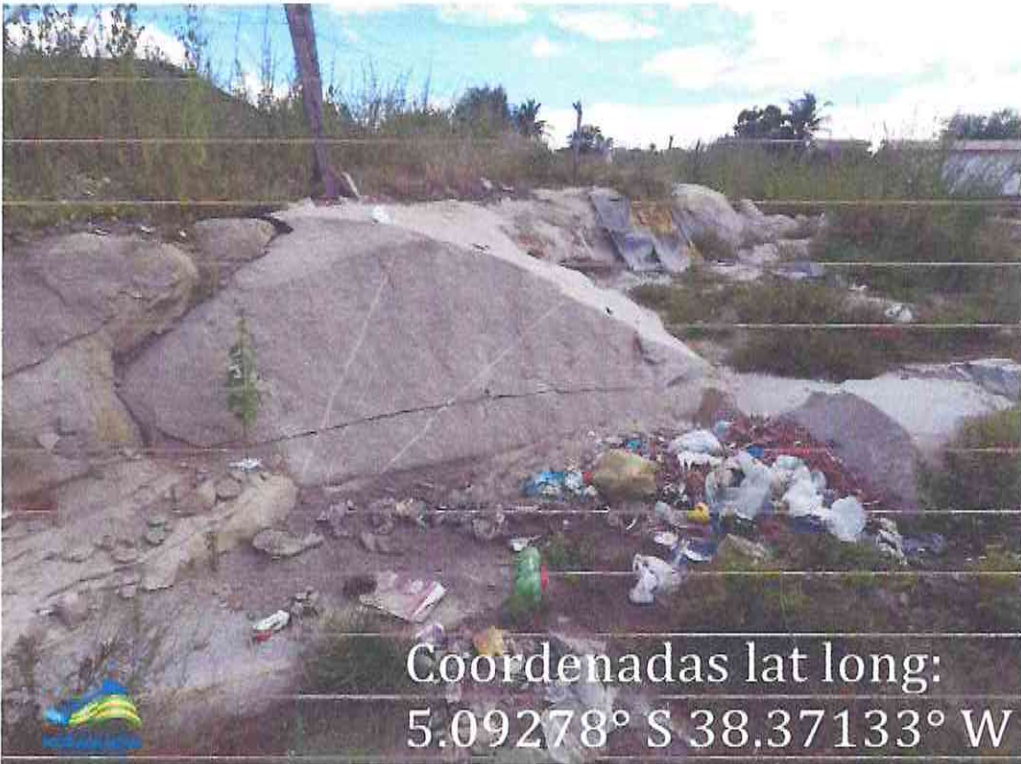

Coordenadas lat long:  
5.09278° S 38.37133° W

PREFEITURA MUNICIPAL DE MORADA NOVA  
AV. MANOEL CASTRO, Nº. 726 – CENTRO – MORADA NOVA – CEARA- CEP 62940.000  
CNPJ 07.782.840/0001-00 – CGF 06.920.171-4. Fone (88) 3422.1381



PREFEITURA MUNICIPAL DE MORADA NOVA  
SECRETARIA DE INFRAESTRUTURA  
DEPARTAMENTO DE ARQUITETURA E ENGENHARIA DE MORADA NOVA

Comissão de Licitação  
FL. 117  
Morada Nova - Ce



Coordenadas lat long:  
5.09279° S 38.37134° W



Coordenadas lat long:  
5.09297° S 38.3714° W



Comissão de Licitação  
FL. 118  
Morada Nova - Ce

**PREFEITURA MUNICIPAL DE MORADA NOVA**  
**SECRETARIA DE INFRAESTRUTURA**  
**DEPARTAMENTO DE ARQUITETURA E ENGENHARIA DE MORADA NOVA**



Coordenadas lat long:  
5.39278° S 38.37135° W



Coordenadas lat long:  
5.39278° S 38.37891° W

PREFEITURA MUNICIPAL DE MORADA NOVA  
AV. MANOEL CASTRO, Nº. 726 - CENTRO - MORADA NOVA - CEARA- CEP 62940.000  
CNPJ 07.782.840/0001-00 - CGF 06.920.171-4. Fone (88) 3422.1381





**PREFEITURA MUNICIPAL DE MORADA NOVA**  
**SECRETARIA DE INFRAESTRUTURA**  
**DEPARTAMENTO DE ARQUITETURA E ENGENHARIA DE MORADA NOVA**

Comissão de Licitação  
FL. 119  
Morada Nova - CE



Coordenadas lat long:  
5.10786° S 38.38874° W



Coordenadas lat long:  
5.1079° S 38.38879° W



**PREFEITURA MUNICIPAL DE MORADA NOVA**  
**SECRETARIA DE INFRAESTRUTURA**  
**DEPARTAMENTO DE ARQUITETURA E ENGENHARIA DE MORADA NOVA**

Comissão de Licitação  
FL. 120  
Morada Nova, Ce



Coordenadas lat long:  
5.10785° S 38.3888° W



Coordenadas lat long:  
5.09614° S 38.37448° W



**PREFEITURA MUNICIPAL DE MORADA NOVA**  
**SECRETARIA DE INFRAESTRUTURA**  
**DEPARTAMENTO DE ARQUITETURA E ENGENHARIA DE MORADA NOVA**



Coordenadas lat long:  
5.09619° S 38.37446° W

MORADA NOVA – CE, 03 DE OUTUBRO DE 2019.

Paulo Renan de Oliveira Souza  
Matrícula 1392531  
Fiscal de Contratos / Engenheiro Civil CREA 50772