

À
 PREFEITURA MUNICIPAL DE MORADA NOVA
 COMISSÃO PERMANENTE DE LICITAÇÃO
 PREGÃO PRESENCIAL Nº PP-020/2018- DIVERSAS

ATRAVÉS DO PRESENTE DECLARAMOS INTEIRA SUBMISSÃO AOS DITAMES LEI Nº 10.520, DE 17 DE JULHO DE 2002, SUBSIDIADA PELA LEI Nº 8.666/93 E SUAS POSTERIORES ALTERAÇÕES E, ÀS CLÁUSULAS E CONDIÇÕES PREVISTAS NESTE PREGÃO PRESENCIAL Nº PP-020/2018- DIVERSAS

DECLARAMOS, AINDA QUE NOS PREÇOS APRESENTADOS, BEM COMO NOS LANCES VERBAIS, ESTÃO INCLUÍDOS TODOS OS CUSTOS E DESPESAS DE IMPOSTOS, TAXAS, ENTRE OUTROS.

ASSUMIMOS O COMPROMISSO DE BEM E FIEL MENTE EXECUTAR O OBJETO DESTA LICITAÇÃO, CASO SEJAMOS VENCEDORES DA PRESENTE LICITAÇÃO.

OBJETO: AQUISIÇÃO DE MATERIAIS PERMANENTES DIVERSOS, DESTINADOS A ATENDER AS DIVERSAS UNIDADES ADMINISTRATIVAS (SECRETARIAS) DA PREFEITURA MUNICIPAL DE MORADA NOVA, DE ACORDO COM AS ESPECIFICAÇÕES E QUANTIDADE CONSTANTES DO TERMO DE REFERÊNCIA DO EDITAL.

RAZÃO SOCIAL: C J VIEIRA DE SOUZA - ME
 CNPJ: 11.318.940/0001-40 IE: 06.655273-7
 ENDEREÇO: RUA PROFESSOR ANACLETO, Nº 563, LOJA 2 - BAIRRO: PARQUELÂNDIA - CEP: 60.450-360 - FORTALEZA - CEARÁ
 REPRESENTANTE LEGAL: CLYSTENES JALBER VIEIRA DE SOUZA, BRASILEIRO, CASADO, PROPRIETÁRIO, RG: 99002076330 SSP CE E CPF: 967.221.773-00
 FONE/FAX: (85) 3879-3307 / 85 9 9695 5473 - E-MAIL: COMERCIALJOTAD@GMAIL.COM
 BANCO: BRADESCO - AGÊNCIA: 1234-CONTA CORRENTE: 72705-9
 FAVORECIDO: C J VIEIRA DE SOUZA-ME

LOTE I - ARMARIOS, GAVETEIROS E ESTANTES						
ITEM	MARCA	UND	DESCRIÇÃO	QTD	VALOR UNITÁRIO	VALOR TOTAL
1	QUALITY	UND	ARQUIVO, AÇO - 04 GAVETAS ROLAMENTO, COR CINZA TEXTURIZADO, FECHAMENTO POR CHAVE, DIMENSÕES APROXIMADAS; 1335 X 450 X 460 MM (A X L X ?), PINTURA ELETROSTÁTICA EM PO AUTOMATIZADA COM FOSFATIZAÇÃO, ACOMPANHA PES REGULÁVEIS DE PLÁSTICO, GARANTIA 12 MESES	134	R\$ 537,60 (- QUINHENTOS E TRINTA E SETE REAIS E SESENTA CENTAVOS -)	R\$ 72.038,40 (- SETENTA E DOIS MIL, TRINTA E OITO REAIS E QUARENTA CENTAVOS -)
2	QUALITY	UM D	ARMARIO AÇO - FECHADO COM DUAS FORTAS, DIMENSÕES: 1,66M X 0,75M X 0,35M, ACABAMENTO COM TRATAMENTO ANTIFERRUGINOSO E FOSFATIZANTE, PINTURA ELETROSTÁTICA EPOXI, 04 PRATELEIRAS, GARANTIA 12 MESES	99	R\$ 598,50 (- QUINHENTOS E NOVENTA E OITO REAIS E CINQUENTA CENTAVOS -)	R\$ 59.251,50 (- CINQUENTA E NOVE MIL, DUZENTOS E CINQUENTA E UM REAIS E CINQUENTA CENTAVOS -)
3	QUALITY	UND	ARMARIO, AÇO - FECHADO COM DUAS PORTAS, DIMENSÕES. 1,90M X 0,90 X 0,40M, ACABAMENTO COM TRATAMENTO ANTIFERRUGINOSO E FOSFATIZANTE, PINTURA ELETROSTÁTICA EPOXI, 04 PRATELEIRAS, GARANTIA 12 MESES	121	R\$ 670,95 (- SEISCENTOS E SETENTA REAIS E NOVENTA E CINCO CENTAVOS -)	R\$ 81.184,95 (- OITENTA E UM MIL, CENTO E OITENTA E QUATRO REAIS E NOVENTA E CINCO CENTAVOS -)
4	MAP	UND	ARMÁRIO, MADEIRA MDF - FECHADO COM DUAS PORTAS, DIMENSÕES: 1.59M X 0,95M X 0,43M-, ACABAMENTO COM PERFIL DE PVC, ESTRUTURA EM AÇO EM PINTURA EPOXI NAS CORES CINZA/PRETO/BEGE/MARFIM, CORES VARIADAS, 04 PRATELEIRAS, GARANTIA 12 MESES.	35	R\$ 367,50 (- TREZENTOS E SESENTA E SETE REAIS E CINQUENTA CENTAVOS -)	R\$ 12.862,50 (- DOZE MIL, OITOCENTOS E SESENTA E DOIS REAIS E CINQUENTA CENTAVOS -)
5	MAP	UND	ARMARIO, MADEIRA MDF - FECHADO COM DUAS PORTAS, DIMENSÕES: 0,77M X 0,80FVL X 0,36M, ACABAMENTO COM PERFIL DE PVC, ESTRUTURA EM AÇO EM PINTURA EPOXI NAS CORES CINZA/PRETO/BEGE/MARFIM, PESO 20KG, CORES VARIADAS, 01 PRATELEIRA, GARANTIA 12 MESES.	34	R\$ 157,50 (- CENTO E CINQUENTA E SETE REAIS E CINQUENTA CENTAVOS -)	R\$ 5.355,00 (- CINCO MIL, TREZENTOS E CINQUENTA E CINCO REAIS -)
6	QUALITY	UND	ESTANTE, DE AÇO - DIMENSÕES ALTURA 200 CM X LARGURA 92 CM X PROFUNDIDADE 32 CM, COM VARIACAO DE 1 CM	207	R\$ 262,50 (- DUZENTOS E	R\$ 54.337,50 (- CINQUENTA E QUATRO

			PARA MAIS OU PARA MENOS, FACE SIMPLES, BASE INFERIOR FECHADA, ACABAMENTO COM TRATAMENTO ANTIFERRUGINOSO E FOSFATIZANTE, PINTURA ELETROSTATICA EPOXI, 06 PRATELEIRAS, GARANTIA 12 MESES		SESSENTA E DOIS REAIS E CINQUENTA CENTAVOS -)	MIL, TREZENTOS E TRINTA E SETE REAIS E CINQUENTA CENTAVOS -)
7	QUALITY	UNO	ESTANTE, BIBLIOTECA, DE AÇO - DUPLA FACE, 02 COLUNAS LATERAIS DE SUSTENTACAO, DIMENSÕES. ALTURA 200 CM X LARGURA 102 CM X PROFUNDIDADE 55,5 CM, COM VARIACAO DE 1 CM PARA MAIS OU PARA, MENOS, FACE SIMPLES, BASE INFERIOR FECHADA, ACABAMENTO COM TRATAMENTO ANTIFERRUGINOSO F FOSFATIZANTE, PINTURÃ ELETROSTATICA EPOXI, 08 PRATELEIRAS.	47	R\$ 525,00 (- QUINHENTOS E VINTE E CINCO REAIS -)	R\$ 24.675,00 (- VINTE E QUATRO MIL, SEISCENTOS E SETENTA E CINCO REAIS -)
8	MAP	UND	GAVETEIRO - VOLANTE EM MDF, COR ARGILA, /BRANCA, 04 GAVETAS, MEDIÇÕES: 0.32M LARGURA 0,39M PROFUNDIDADE X 0,55M: ALTURA, REVESTIDO EM AMBAS AS FACES FM LAMINADO MELANINICO, COM PUXADOR -EM PVC, COM CHAVE	55	R\$ 357,00 (- TREZENTOS E CINQUENTA E SETE REAIS -)	R\$ 19.635,00 (- DEZENOVE MIL, SEISCENTOS E TRINTA E CINCO REAIS -)
9	MAP	UND	GAVETEIRO - VOLANTE EM MDF, COR ARGILA/BRANCA, 03 GAVETAS, MEDIÇÕES: 0,36M LARGURA X 0,3FM PROFUNDIDADE X 0,67M ALTURA, REVESTIDO EM AMBAS AS FACES EM LAMINADO MELANINICO, COM PUXADOR EM PVC, COM CHAVE	46	R\$ 325,50 (- TREZENTOS E VINTE E CINCO REAIS E CINQUENTA CENTAVOS -)	R\$ 14.973,00 (- QUATORZE MIL, NOVECENTOS E SETENTA E TRÊS REAIS -)

VALOR TOTAL DO LOTE R\$ 344.312,85 (- TREZENTOS E QUARENTA E QUATRO MIL, TREZENTOS E DOZE REAIS E OITENTA E CINCO CENTAVOS -)

LOTE II — CADEIRAS, POLTRONA E SOFÁ

ITEM	MARCA	UND	DESCRIÇÃO	QTD	VALOR UNITÁRIO	VALOR TOTAL
1	MAP	UND	CADEIRA, FIXA AUXILIAR - ASSENTO E ENCOSTO SEPARADOS, REVESTIMENTO EM TECIDO 100%POLIESTER, COR VARIADA, SEM BRAÇOS, MEDIDAS: ASSENTO: 43QMM LARGURA, 420MIVI PROFUNDIDADE/ENCOSTO: 400MM LARGURA, 320MM ALTURA, VARIACAO DE 5% PARA MAIS, NRI7, NBR 1396272006, GARANTIA 12 MESES.	212	R\$ 94,50 (- NOVENTA E QUATRO REAIS E CINQUENTA CENTAVOS -)	R\$ 20.034,00 (- VINTE MIL, TRINTA E QUATRO REAIS -)
	MAP	UND	CADEIRA; TIPO SECRETÁRIA GIRATÓRIA - COM BRAÇOS REGULÁVEIS, ASSENTO É ENCOSTO EM COMPENSADO MULTILAMINADO DE 10MM ESPUMA EM POLIURETANO INJETADA, REVESTIDA EM COURLISSIMO OU TECIDO, ACABAMENTO NAS BORDAS EM PVC FLEXÍVEL APOIO DE BRAÇOS COM REGULAGEM DE AETURA ATRAVÉS DE BOTÃO ACIONADO POR PRESSÃO NA LATERAL DO MESMO, CONFECCIONADO EM POLIPROPILENO INJETADO ANATÔMICO PAPA MELHOR A-OIO DO USUÁRIO, BASE PNEUMÁTICA COM REGULAGEM DE ALTURA OS RODÍZIOS DE DUPLO GIRO, DIMENSÕES: 79CM ALTURA X 64CM LARGURA X S4CM PROFUNDIDADE, PESO SUPORTADO 130KG, GARANTIA 12 MESES	92	R\$ 210,00 (- DUZENTOS E DEZ REAIS -)	R\$ 19.320,00 (- DEZENOVE MIL, TREZENTOS E VINTE REAIS -)
3	MAP	UND	CADEIRA, TIPO SECRETARIA GIRATÓRIA - SEM BRAÇOS REGULÁVEIS, ASSENTO E ENCOSTO EM COMPENSADO MULTILAMINADÔ DE 10MM ESPUMA EM POLIURETANO INJETADA, REVESTIDA EM COURISSIMO OU TECIDO, ACABAMENTO NAS BORDAS EM PVC FLEXÍVEL. APOIO DE BRAÇOS COM REGULAGEM DE ALTURA ATRAVÉS DE BOTÃO ACIONADO POR PRESSÃO NA LATERAL DO MESMO, CONFECCIONADO EM POLIPROPILENO INJETADO ANATÔMICO PARA MELHOR APOIO DO USUÁRIO, BASE PNEUMÁTICA COM REGULAGEM DE ALTURA OS RODÍZIOS DE DUPLO GIRO, DIMENSÕES: 79CM ALTURA X 64CM LARGURA X 54 A CM PROFUNDIDADE, PESO SUPORTADO 130 KG, GARANTIA 12 MFSES	175	R\$ 189,00 (- CENTO E OITENTA E NOVE REAIS -)	R\$ 33.075,00 (- TRINTA E TRÊS MIL, SETENTA E CINCO REAIS -)

4	MAP	UND	CADEIRA, TIPO EXECUTIVA GIRATÓRIA - COM ENCOSTO DE CABEÇA, PROJETADA PARA SUPORTAR TRABALHO DO TIPO EM GRUPOS COLABORATIVOS AO TRABALHO FOCADO E ERGONÔMICA PARA PROPORCIONAR CONFORTO E BEM ESTAR, DEVE POSSUIR BASE GIRATÓRIA DE ALUMÍNIO COM RODÍZIOS DE 60MM EM PU. DEVE TER APOIO DE CABEÇA. COM REGULAGEM DE ALTURA, DEVE TER BRAÇOS 2D COM REGULAGEM DE ALTURA, MOVIMENTO HORIZONTAL FRONTAL, O ASSENTO DEVE SER EM ESPUMA INJETADA E REVESTIDO EM TECIDO POLIESTER, ESPALDAR ALTO COM TELA DE ALTA RESISTÊNCIA E APOIO LOMBAR REGULÁVEL E ESTOFADO, DEVE POSSUIR MECANISMO SYNCRON DE 3 ESTÁGIOS COM REGULAGEM DE TENSÃO POR MANÍPULO CENTRAL, LARGURA: 600MM. PROFUNDIDADE: 600MM, ALTURA: 440MM - 530MM, CONFORMIDADE. ABNT, DEVE SER ENTREGUE COM TODOS OS ACESSÓRIOS NECESSÁRIOS PARA MONTAGEM, E MONTADO PELA CONTRATADA NO LOCAL INDICADO PELO CONTRATANTE GARANTIA 12 MESES	69	R\$ 273,00 (- DUZENTOS E SETENTA E TRÊS REAIS -)	R\$ 18.837,00 (- DEZOITO MIL, OITOCENTOS E TRINTA E SETE REAIS -)
5	MAP	UND	CADEIRA TIPO LONGARINA 03 LUGARES SEM BRAÇOS - ASSENTO E ENCOSTO CONFECCIONADOS EM POLIPROPILENO INJETADO SUPER ANATÔMICO, COR VARIADA, ESTRUTURA CONFECCIONADA EM TUBO DE AÇO INDUSTRIAL COM 02 BARRAS NA HORIZONTAL EM TUBO 20X40 PAREDE DE NO MÍNIMO 1,20 DE ESPESSURA. PÉS EM ESTRUTURA DUPLA NO SENTIDO VERTICAL PARALELAS E UMA NA HORIZONTAL AMBAS EM TUBO DE AÇO INDUSTRIAL 20X40 PAREDE DE NO MÍNIMO 1,20 DE ESPESSURA A TINTA UTILIZADA PARA PINTURA DEVE SER A PÓ, DO TIPO HÍBRIDA (POLIESTER - EPÓXI) NA COR A DEFINIR, COM CAMADA DE 60 MICRONS. DIMENSÕES MÍNIMAS: 82CM ALTURA X 150CM LARGURA X 56CM PROFUNDIDADE, GARANTIA 12 MESES.	150	R\$ 315,00 (- TREZENTOS E QUINZE REAIS -)	R\$ 47.250,00 (- QUARENTA E SETE MIL, DUZENTOS E CINQUENTA REAIS -)
6	MAP	UND	CADEIRA, TIPO LONGARINA, 04 LUGARES SEM BRAÇOS - ASSENTO E ENCOSTO CONFECCIONADOS EM POLIPROPILENO INJETADO SUPERANATÔMICO, COR VARIADA, ESTRUTURA CONFECCIONADA EM TUBO DE AÇO INDUSTRIAL COM 02 BARRAS NA HORIZONTAL EM TUBO 20X40 PAREDE DE NO MÍNIMO 1,20 DE ESPESSURA. PÉS EM ESTRUTURA DUPLA NO SENTIDO VERTICAL PARALELAS E UMA NA HORIZONTAL AMBAS EM TUBO DE AÇO INDUSTRIAL 20X40 PAREDE DE NO MÍNIMO 1,20 DE ESPESSURA. A TINTA UTILIZADA PARA PINTURA DEVE SER A PÓ, DO TIPO HÍBRIDA (POLIESTER - EPÓXI) NA COR A DEFINIR, COM CAMADA DE 60 MICRONS. DIMENSÕES MÍNIMAS: 82CM ALTURA X 240CM LARGURA X 56CM PROFUNDIDADE, GARANTIA 12 MESES	101	R\$ 420,00 (- QUATROCENTOS E VINTE REAIS -)	R\$ 42.420,00 (- QUARENTA E DOIS MIL, QUATROCENTOS E VINTE REAIS -)
7	IBAP	UND	CADEIRA DE PLÁSTICO - SEM BRAÇO, NÃO RECICLÁVEL, COR BRANCA, REFORÇADO COM PROTEÇÃO ANTI-UV, EMPILHÁVEL, DIMENSÃO: ALTURA 89CM X LARGURA 40CM X PESO 120KG, GARANTIA 12 MESES.	750	R\$ 25,20 (- VINTE E CINCO REAIS E VINTE CENTAVOS -)	R\$ 18.900,00 (- DEZOITO MIL E NOVECENTOS REAIS -)
8	MAP	CONJUNTO	CONJUNTO DE MESA E CADEIRAS - PARA REFEITÓRIO ADULTO, MESA COM TAMPO EM MDF, CADEIRAS COM ASSENTO EM POLIPROPILENO, DIMENSÕES DA MESA: L600 X B800 X 15 MM, COM VARIACAO DE 1 CM PARA MAIS OU PARA MENOS. 6 LUGARES	25	R\$ 840,00 (- OITOCENTOS E QUARENTA REAIS -)	R\$ 21.000,00 (- VINTE E UM MIL REAIS -)
9	MAP	UND	POITRONA - MEDIDAS: LARGURA DO ASSENTO E ENCOSTO 480MM, PROFUNDIDADE 550MM, VARIACAO DE ATÉ 20% PARA MAIS, E DE ATÉ 5% PARA MENOS, MONOBLOCO, NR 17, NRR 13952/2006, COR A DEFINIR, ASSENTO E ENCOSTO DE CORPO - UNICO, TIPO CONCHA, BRACOS FIXOS, GIRATÓRIA,	22	R\$ 588,00 (- QUINHENTOS E OITENTA E OITO REAIS -)	R\$ 12.936,00 (- DOZE MIL, NOVECENTOS E TRINTA E SEIS REAIS -)

			ESPALDAR ALTO, 'TECIDO 100% POLIESTER			
10		UND	SOFA - ASSENTOS, ENCOSTOS FIXOS, DETALHES EM JUNCO, REVESTIMENTO EM TECIDO, PES MADEIRA, ESTRUTURA OSB E MADEIRA DE EUCALIPTO REFLORESTADA, 2,00 M LARGURA (NO MÍNIMO), 03 LUGARES.	16	R\$ 882,00 (- OITOCENTOS E OITENTA E DOIS REAIS -)	R\$ 14.112,00 (- QUATORZE MIL, CENTO E DOZE REAIS -)

VALOR TOTAL DO LOTE R\$ 247.884,00 (- DUZENTOS E QUARENTA E SETE MIL, OITOCENTOS E OITENTA E QUATRO REAIS -)

LOTE III - MESAS E OUTROS

ITEM	MARCA	UND	DESCRIÇÃO	QTD	VALOR UNITÁRIO	VALOR TOTAL
1	MAP	UND	GUARDA ROUPA DE SOLTEIRO -04 PORTAS C/ DOBRADIÇAS, 02 GAVETAS, PUXADORES EM POLIPROPILENO, EM MADEIRA REFORÇADA MDF DIMENSÕES APROXIMADAS: 200 X 140 X 47 CM (A X L X P), PESO APROXIMADO 90 KG-	6	R\$ 840,00 (- OITOCENTOS E QUARENTA REAIS -)	R\$ 5.040,00 (- CINCO MIL E QUARENTA REAIS -)
2	MAP	UND	MESA DE CENTRO - CANTO, , TAMPO MDF DIMENSOES 80X80X40CM (LXPXA)	17	R\$ 189,00 (- CENTO E OITENTA E NOVE REAIS -)	R\$ 3.213,00 (- TRÊS MIL, DUZENTOS E TREZE REAIS -)
3	MAP	UND	MESA DE TRABALHO [ESTAÇÃO DE TRABALHO] EM L - 02 GAVETAS, INTEGRADA PARA 01 PESSOA, EM MDF, COR ARGILA NAS SUPERFÍCIES DE TRABALHO, DIMENSÕES. 1,20 M X 1,20 M X 0,75 M (LATERAIS), COM VARIAÇÃO DE ATÉ 20%. PARA MAIS E DE ATÉ 5% PARA MENOS, ESTRUTURA DE SUSTENTACAO EM ALUMÍNIO/AÇO. NR17, NBP'S 13966/2G0S E NSR 13SS7/2C09 DA ABNT.	29	R\$ 367,50 (- TREZENTOS E SESSENTA E SETE REAIS E CINQUENTA CENTAVOS -)	R\$ 10.657,50 (- DEZ MIL, SEISCENTOS E CINQUENTA E SETE REAIS E CINQUENTA CENTAVOS -)
4	MAP	UND	MESA PARA DEFICIENTE / CADEIRANTE - TAMPO MDF, REVESTIDO NA FACE SUPERIOR LAMINADO MELAMINICO ALTA PRESSÃO FACE INFERIOR COM CHAPA DE BALANCEAMENTO, ESTRUTURA TUBULAR ACO. MESA: TAMPO MDF, ESPESSURA 18 MM, REVESTIDO NA FACE SUPERIOR LAMINADO MELAMINICO ALTA PRESSÃO, 0,8 MM ESPESSURA.	15	R\$ 157,50 (- CENTO E CINQUENTA E SETE REAIS E CINQUENTA CENTAVOS -)	R\$ 2.362,50 (- DOIS MIL, TREZENTOS E SESSENTA E DOIS REAIS E CINQUENTA CENTAVOS -)
5	MAP	UND	MESA PARA ESCRITÓRIO - MATERIAL MDF, 02 GAVETAS, PÉ DE AÇO CARBONO REVESTIMENTO BP, COR CINZA, DIMENSOES: 60 CM (PROFUNDIDADE) X 120 CM (LARGURA), 74CM [ALTURA].	137	R\$ 220,50 (- DUZENTOS E VINTE REAIS E CINQUENTA CENTAVOS -)	R\$ 30.208,50 (- TRINTA MIL, DUZENTOS E OITO REAIS E CINQUENTA CENTAVOS -)
6	MAP	UND	MESA. PARA ESCRITORIO - MATERIAL MDF, 03 GAVETAS, PE DE AÇO CARBONO, REVESTIMENTO EP, COR CINZA,, DIMENSÕES: 60 CM PROFUNDIDADE) X 150 CM (LARGURA), 74CM (ALTURA).	4	R\$ 252,00 (- DUZENTOS E CINQUENTA E DOIS REAIS -)	R\$ 1.008,00 (- UM MIL E OITO REAIS -)
7	MAP	UND	MESA RARA ESCRITORIO - MATERIAL MDF, SEM GAVETA, PE DE AÇO CARBONO, REVESTIMENTO BP, COR CINZA DIMENSÕES: 60 CM [PROFUNDIDADE) X 120 CM (LARGURA), 74CM (ALTURA).	40	R\$ 157,50 (- CENTO E CINQUENTA E SETE REAIS E CINQUENTA CENTAVOS -)	R\$ 6.300,00 (- SEIS MIL E TREZENTOS REAIS -)
8	MAP	UND	MESA PARA IMPRESSORA - SEM PORTA PAPEL, MEDINDO (0,70 X 0,60 X 0,67) M, TAMPO CONFECCIONADO EM MADEIRA AGLOMERADA DE 28MM E ESPESSURA, REVESTIDO EM LAMINADO DE POST FORMING, EM MELAMINICO, NA COR OVO OU CINZA, COM TAMPO RETANGULAR, COM 2,00X1 DE ESPESSURA, COM 74CM DE ALTURA, COM ESTRUTURA METALICA, RETANGULAR, EM CHAPA 16, PINTURA EM EPOXI XA COR PRETA FOSCO	59	R\$ 115,50 (- CENTO E QUINZE REAIS E CINQUENTA CENTAVOS -)	R\$ 6.814,50 (- SEIS MIL, OITOCENTOS E QUATORZE REAIS E CINQUENTA CENTAVOS -)
9	MAP	UND	MESA PARA REUNIAO - TAMPO INTEIRO, MDF, DIMENSÕES 2700MM X 1050MM X 740 MM LX F X A, 25 MM ESPESSURA, FORMARTO RETANGULAR, COR VARIADA, REVESTIMENTO E.M LAMINADO MELAMINICO, ESTRUTURA EM AÇO, NR 17,	17	R\$ 472,50 (- QUATROCENTOS E SETENTA E DOIS REAIS E CINQUENTA	R\$ 8.032,50 (- OITO MIL, TRINTA E DOIS REAIS E CINQUENTA CENTAVOS

			NBR13966/2008		CENTAVOS -)	-) Mora da Nova - 09
10	MAP	UND	MESA PARA REUNIÃO - PADRAO 250, TAMPO CONFECCIONADO EM MDF, DIMENSÕES: 2,50 M X 1,10M, 0,74 M ALTURA, 25 MM ESPESSURA, VARIACAO DE 10,01 A 15% PARA MAIS, FORMATO OVAL, COR ARGILA. NO TAMPO, VERDE NO PAINEL FRONTAL E CINZA- GRAFITE NAS PECAS METÁLICAS» REVESTIMENTO EM LAMINADO MELAMIMÍCO, ESTRUTURA EM ACO, PAINEL FRONTAL EM MDF, NR 17, NBR 13965/2008	13	R\$ 420,00 (- QUATROCENTOS E VINTE REAIS -)	R\$ 5.460,00 (- CINCO MIL, QUATROCENTOS E SESENTA REAIS -)
11	MAP	UND	MESA, TIPO MONOBLOCO, EM POLIPROPILENO, 04 PERNAS, DIMENSÕES APROXIMADAS: 65 X 68 X 73 CM (C X L X A), COR BRANCA, ALTA RESISTÊNCIA, RESISTENTE A RAIOS 'SOLARES,'GARANTIA 3 MESES.	140	R\$ 45,36 (- QUARENTA E CINCO REAIS E TRINTA E SEIS CENTAVOS -)	R\$ 6.350,40 (- SEIS MIL, TREZENTOS E CINQUENTA REAIS E QUARENTA CENTAVOS -)
12	MAP	UND	SUPORTE CPU E ESTABILIZADOR - VOLANTE, 04 RODAS DE PLÁSTICO OU SILICONE, GIRATÓRIA, FABRICADO EM 100% MDF, MEDIDAS MINIMAS 42 X. 35: X 48 CM (A X LX P).	57	R\$ 84,00 (- OITENTA E QUATRO REAIS -)	R\$ 4.788,00 (- QUATRO MIL, SETECENTOS E OITENTA E OITO REAIS -)
13	STALO	UND	SUPORTE DE APOIO - ERGONOMICO PARA. OS PES, DOBRAVEL, PLÁSTICO ABS DE ALTA RESITENCIA, ESTRUTURA METALI CA, EM TUBOS DE ACO, DESMONTAVEIS E ZINCADAS, INCLINACAO AJUSTAVEL,	79	R\$ 152,25 (- CENTO E CINQUENTA E DOIS REAIS E VINTE E CINCO CENTAVOS -)	R\$ 12.027,75 (- DOZE MIL, VINTE E SETE REAIS E SETENTA E CINCO CENTAVOS -)
VALOR TOTAL DO LOTE R\$ 102.262,65 (- CENTO E DOIS MIL, DUZENTOS E SESENTA E DOIS REAIS E SESENTA E CINCO CENTAVOS -)						

VALOR GLOBAL DA PROPOSTA: R\$ 694.459,50 (- SEISCENTOS E NOVENTA E QUATRO MIL, QUATROCENTOS E CINQUENTA E NOVE REAIS E CINQUENTA CENTAVOS -)

PRAZO DE VALIDADE DA PROPOSTA: 60 (SESENTA) DIAS, A APARTIR DA ABERTURA DO CERTAME

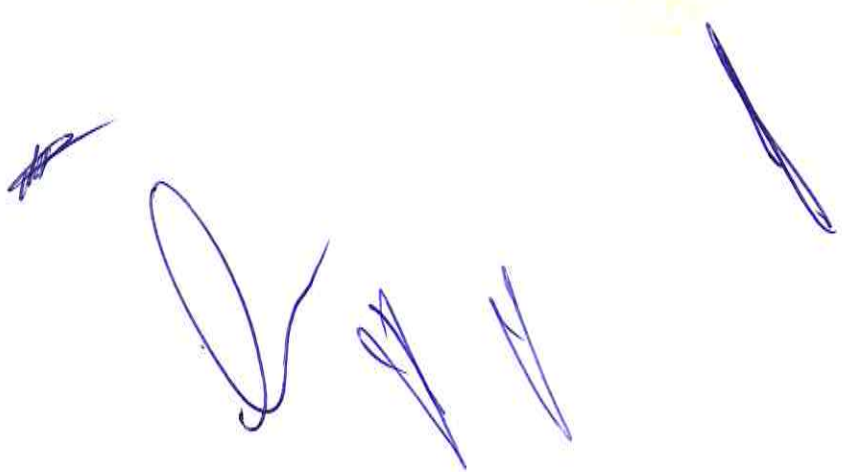

O LICITANTE DECLARA, QUE NOS VALORES APRESENTADOS ACIMA, ESTÃO INCLUSOS TODOS OS TRIBUTOS, ENCARGOS TRABALHISTAS, PREVIDENCIÁRIOS, FISCAIS E COMERCIAIS, TAXAS, FRETES, SEGUROS, DESLOCAMENTOS DE PESSOAL, CUSTOS E DEMAIS DESPESAS QUE POSSAM INCIDIR SOBRE O FORNECIMENTO LICITADO, INCLUSIVE A MARGEM DE LUCRO.

O LICITANTE DECLARA QUE TEM O PLENO CONHECIMENTO, ACEITAÇÃO E CUMPRIRÁ TODAS AS OBRIGAÇÕES CONTIDAS NO ANEXO I - PROJETO BÁSICO/TERMO DE REFERÊNCIA DESTE EDITAL. INDEPENDENTE DE DECLARAÇÃO EXPRESSA, FICA SUBENTENDIDA QUE NO VALOR PROPOSTO ESTÃO INCLUÍDAS TODAS AS DESPESAS NECESSÁRIAS À EXECUÇÃO/ENTREGA DOS SERVIÇOS/BENS/PRODUTOS, INCLUSIVE AS RELACIONADAS COM: ENCARGOS SOCIAIS, TRABALHISTAS, PREVIDENCIÁRIOS E OUTROS; TRIBUTOS, TAXAS E TARIFAS, EMOLUMENTOS, LICENÇAS, ALVARÁS, MULTAS E/OU QUALQUER INFRAÇÕES; SEGUROS EM GERAL, DA INFORTUNÍSTICA E DE RESPONSABILIDADE CIVIL PARA QUAISQUER DANOS E PREJUÍZOS CAUSADOS À CONTRATANTE E/OU A TERCEIROS, GERADOS DIRETA OU INDIRETAMENTE PELA EXECUÇÃO DOS SERVIÇOS.

FORTALEZA - CE, 06 DE JUNHO DE 2018



Clystenes Jalber V Souza

C J VIEIRA DE SOUZA - ME
CLYSTENES JALBER V DE SOUZA
PROPRIETÁRIO
RG: 99002076330
CPF: 967.221.773-00

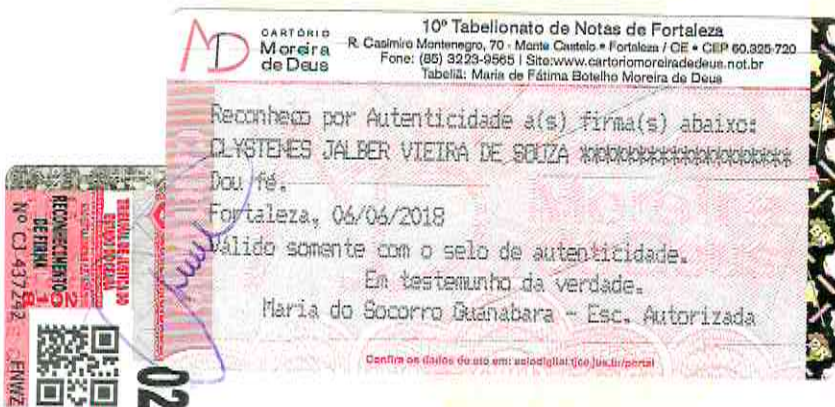

[Handwritten signatures and scribbles]