

Comissão de Licitação  
FL. 317  
Morada Nova - Ce



GOVERNO MUNICIPAL DE  
**MORADA NOVA**

**SAAE - SERVIÇO AUTÔNOMO DE ÁGUA E ESGOTO**

---

Peças Gráficas

Comissão de Licitação  
**FL. 318**  
 Morada Nova - CE

QUADO DE ÁREAS

PREFEITURA

PROCESSO N°.....

SECRETARIO: \_\_\_\_\_  
 SECRETARIA MUNICIPAL DE DESENVOLVIMENTO URBANO SUSTENTÁVEL  
 DPTO. DE ANÁLISE E APROVAÇÃO DE PROJETOS

EM .....

SEINFRA

CORPO DE BOMBEIRO

SAAE

COELCE

RESPONSÁVEL TÉCNICO

*Osmanir Brito de Mendonça Júnior*

**Osmanir C. de Mendonça Jr.**  
 Eng. Civil  
 CREA/CE. RNP: 0610958140

## SERVIÇO AUTONOMO DE ÁGUA E ESGOTO

TÍTULO  
**PROJETO DE AMPLIAÇÃO**

NOME  
**ESTAÇÃO DE TRATAMENTO SAAE**

LOCALIDADE PRAÇA MAESTRO COUTINHO, S/N° BAIRRO: CENTRO DISTRITO: SEDE	CIDADE MORADA NOVA-CE	ORÇAMENTO ANEXADO SIM (●) NÃO ( )
CONTEÚDO 01- PL. BAIXA DO PAV. TÉRREO 02- CORTES	DADOS ÁREA CONSTRUÍDA EXIST. A=131.53m² ÁREA AMPLIAÇÃO =108.10m²	IMAGEM 3D ANEXADAS SIM ( ) NÃO (●)
	ESCALA INDICADAS	ETAPA AMPLIAÇÃO
EQUIPE: <b>SAAE</b> SETOR DE PROJETOS	DATA JULHO/ 2017	TOTAL DE PAGINAS 03

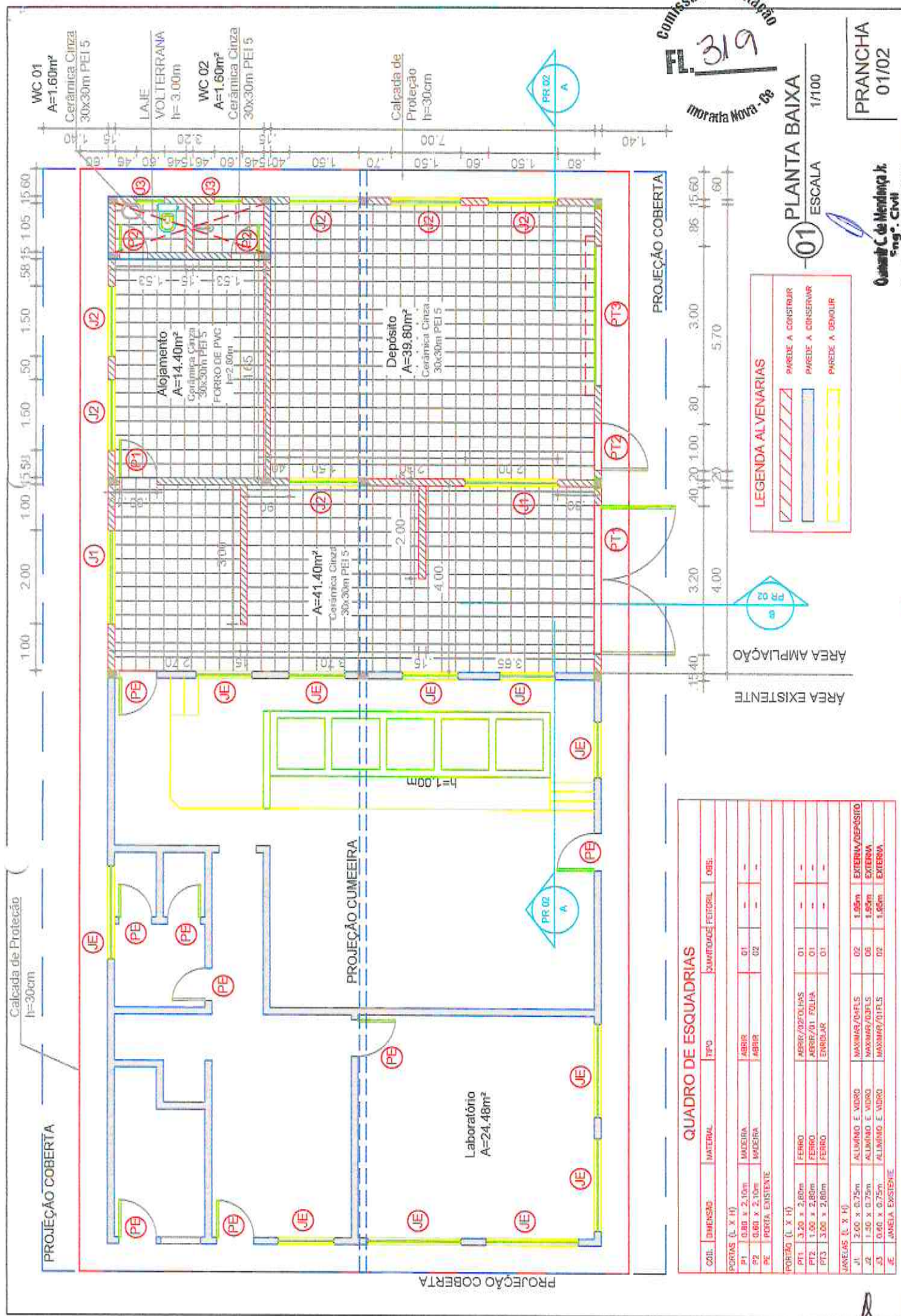

01 PLANTA BAIXA  
ESCALA 1/100

**LEGENDA ALVENARIAS**

- ▨ PAREDE A CONSTRUIR
- ▭ PAREDE A CONSERVAR
- ▭ PAREDE A DESMOLAR

**QUADRO DE ESQUADRIAS**

COL.	DIMENSÃO (L. X H)	MATERIAL	TIPO	QUANTIDADE	FERRUGEM	OBS.
<b>PORTAS (L. X H)</b>						
P1	0,80 x 2,10m	MADEIRA	ABRIR	01	02	-
P2	0,80 x 2,10m	MADEIRA	ABRIR	02	02	-
PE	PORTA EXISTENTE					
<b>PORTÃO (L. X H)</b>						
PT1	3,20 x 2,80m	FERRO	ABRIR/2020/1/HS	01	01	-
PT2	1,50 x 2,80m	FERRO	ABRIR/201 FOLHA	01	01	-
PT3	3,00 x 2,80m	FERRO	ENROLAR	01	01	-
<b>JANELAS (L. X H)</b>						
J1	2,00 x 0,75m	ALUMINIO E VIDRO	MAXIMAR/04/ELS	02	02	1,65m EXTERNA/DEPÓSITO
J2	1,40 x 0,75m	ALUMINIO E VIDRO	MAXIMAR/03/ELS	06	06	1,55m EXTERNA
J3	0,40 x 0,75m	ALUMINIO E VIDRO	MAXIMAR/01/ELS	02	02	1,65m EXTERNA
JE	JANELA EXISTENTE					

AREA AMPLIACAO  
AREA EXISTENTE

A

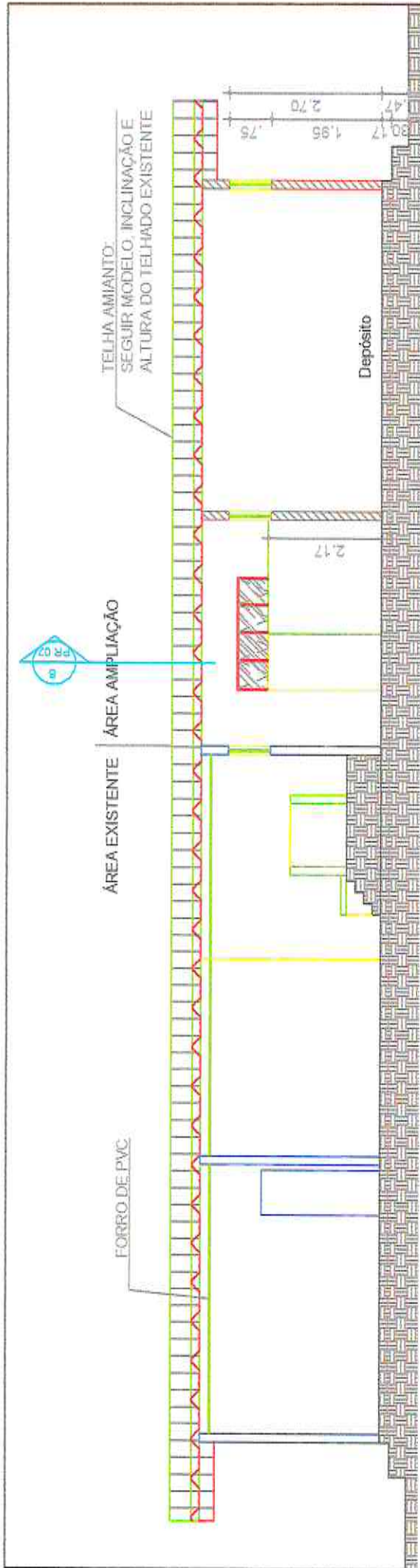

01 CORTE A  
ESCALA 1/100

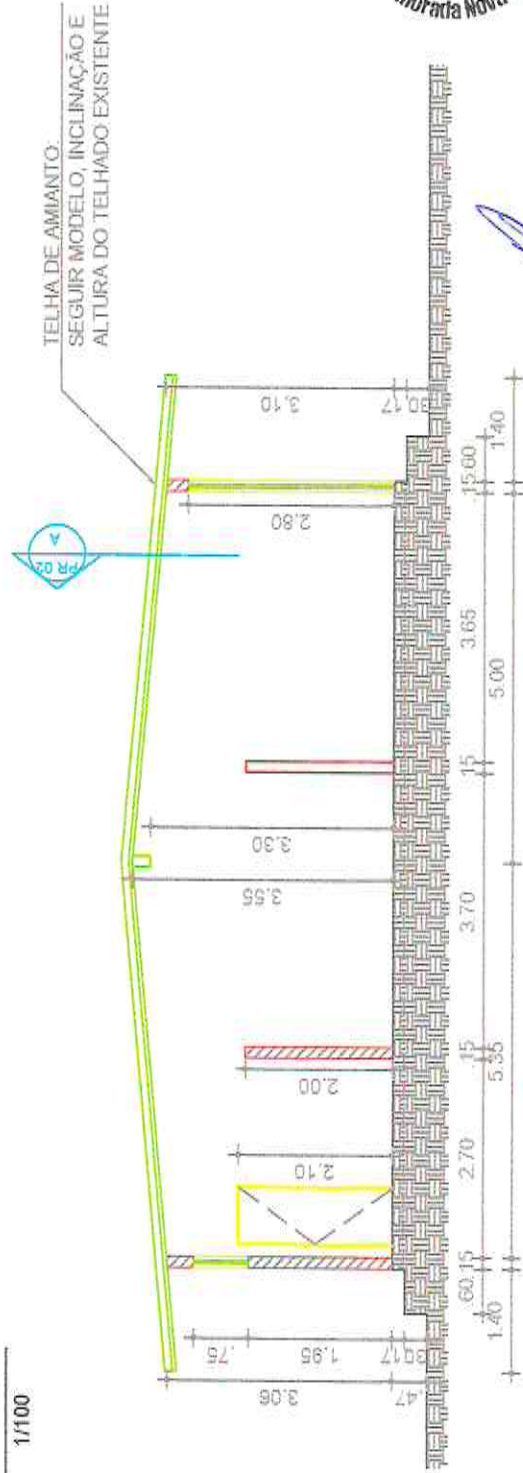

02 CORTE B  
ESCALA 1/100

Comissão de Licitação  
Fl. 320  
Moratá Nova - CE

Osmar C. de Mendonça Jr.  
Eng. Civil  
CRA/CE - RUP: 0620553140

PRANCHA  
02/02